

COMUNE DI CATTOLICA

REALIZZAZIONE DI NUOVO EDIFICIO AD USO HOTEL
CON RICOSTRUZIONE ED AMPLIAMENTO
DI EDIFICIO EX "ARENA MARE"
ATTUAZIONE SCHEDA N.30 DEL "POC"

PROPRIETA': SOCIETA' EFFE-EFFE SRL
leg. rappr. FORLANI FRANCESCA

UBICAZIONE: VIALE RASI SPINELLI

RILIEVO FOTOGRAFICO
STATO DI FATTO

TAV.

4

VISTA AEREA DAL LUNGOMARE

SCALA 1:100

PROGETTISTA :

ING. MARIOTTI MATTEO

Via FIUME N.19
47841 CATTOLICA (RN)
Tel./Fax 0541/962333

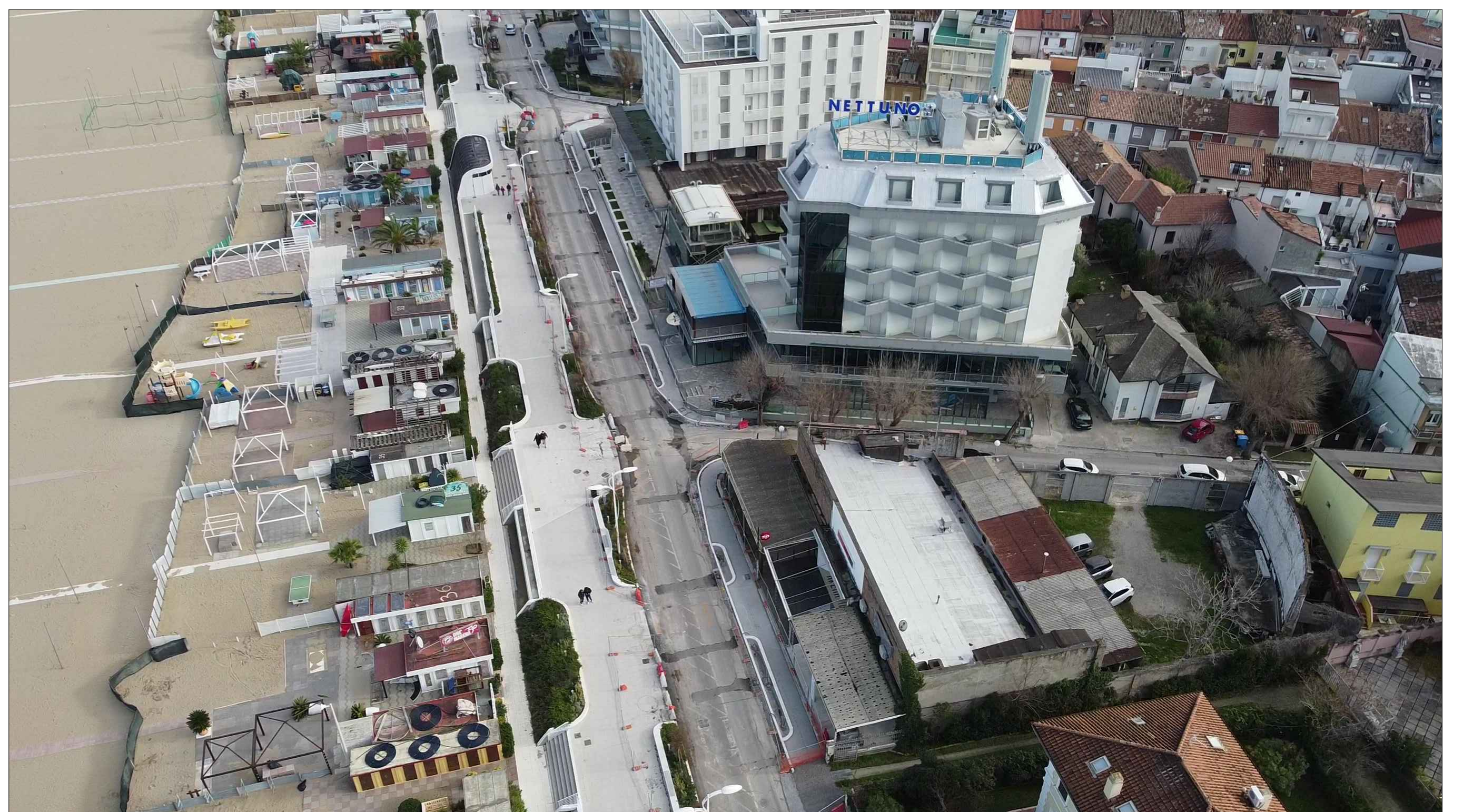

COMUNE DI CATTOLICA
STRALCIO DI MAPPA N.C.T.
FOGLIO 3 PARTICELLA 804-810
PLANIMETRIA SCALA 1:1000

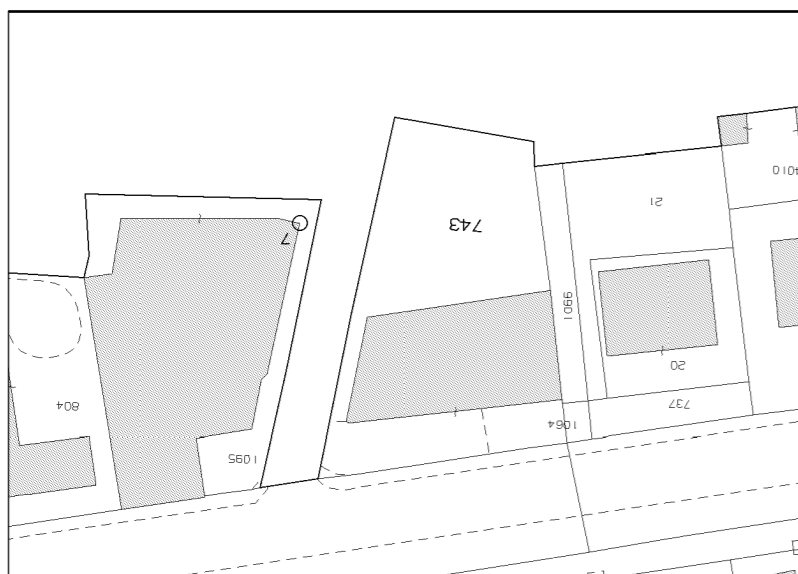

COMUNE DI CATTOLICA
STRALCIO DI R.U.E.
TAV.1/b
PLANIMETRIA SCALA 1:2000

