

COMUNE DI CATTOLICA	
REALIZZAZIONE DI NUOVO EDIFICIO AD USO HOTEL CON RICOSTRUZIONE ED AMPLIAMENTO DI EDIFICIO EX "ARENA MARE" ATTUAZIONE SCHEDA N.30 DEL "POC"	
PROPRIETA': SOCIETA' EFFE-EFFE SRL leg. rappr. FORLANI FRANCESCA	
UBICAZIONE: VIALE RASI SPINELLI	
STATO DI PROGETTO	TAV. 2/E
PROSPETTI	SCALA 1:100
PROGETTISTA :	ING. MARIOTTI MATTEO Via Fiume N.19 47841 CATTOLICA (RN) Tel./Fax 0541/962333

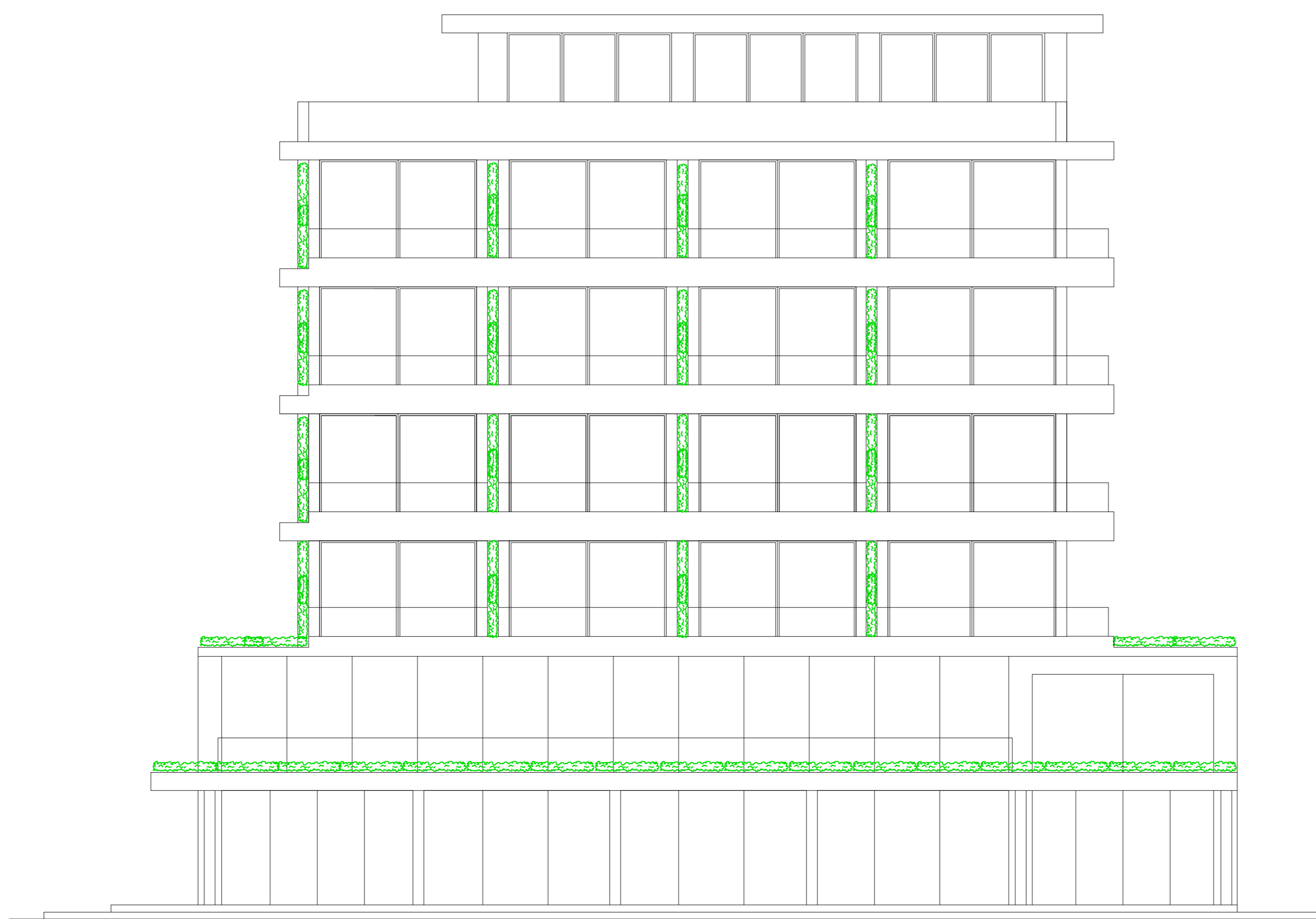

FRONTE SU LUNGOMARE RASI-SPINELLI

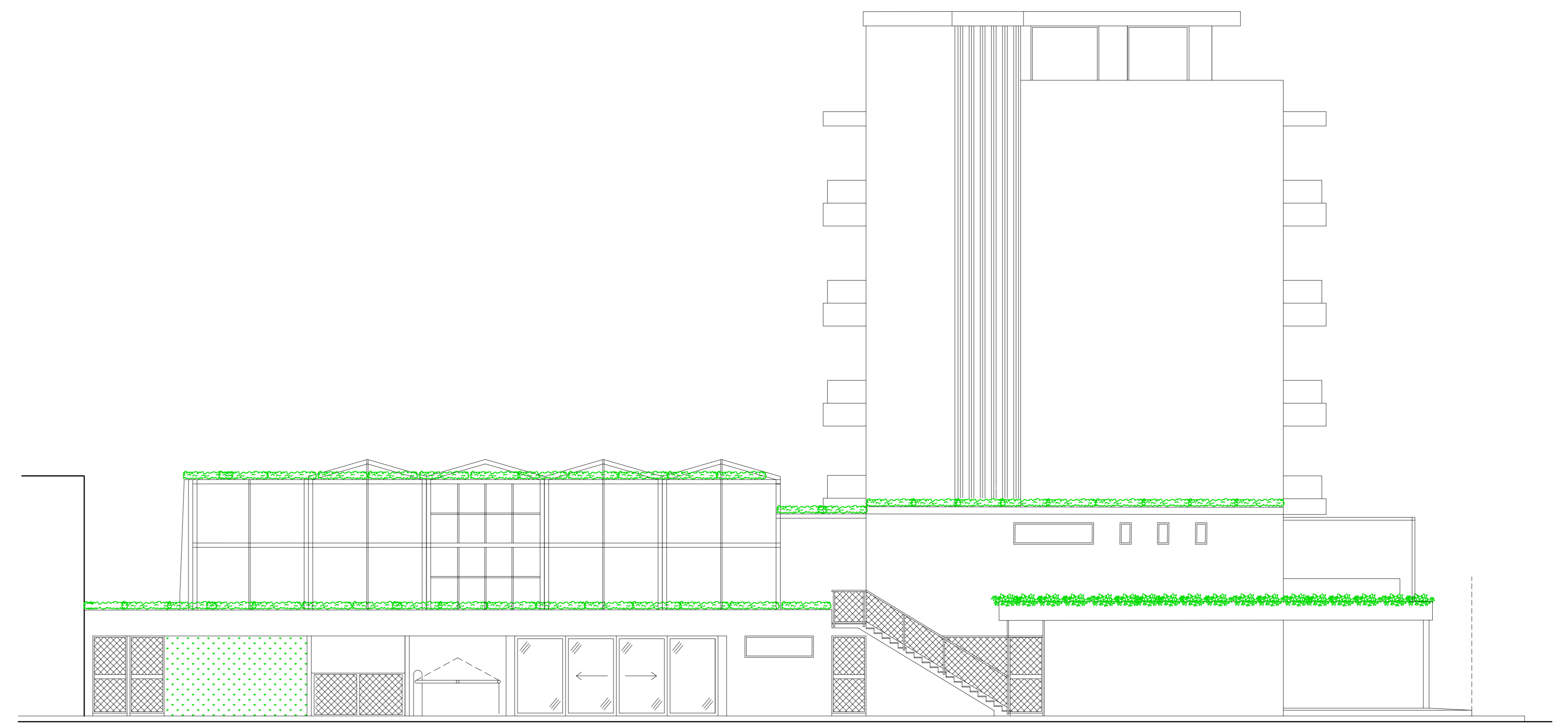

FIANCO LATO EST VIA A. VOLTA

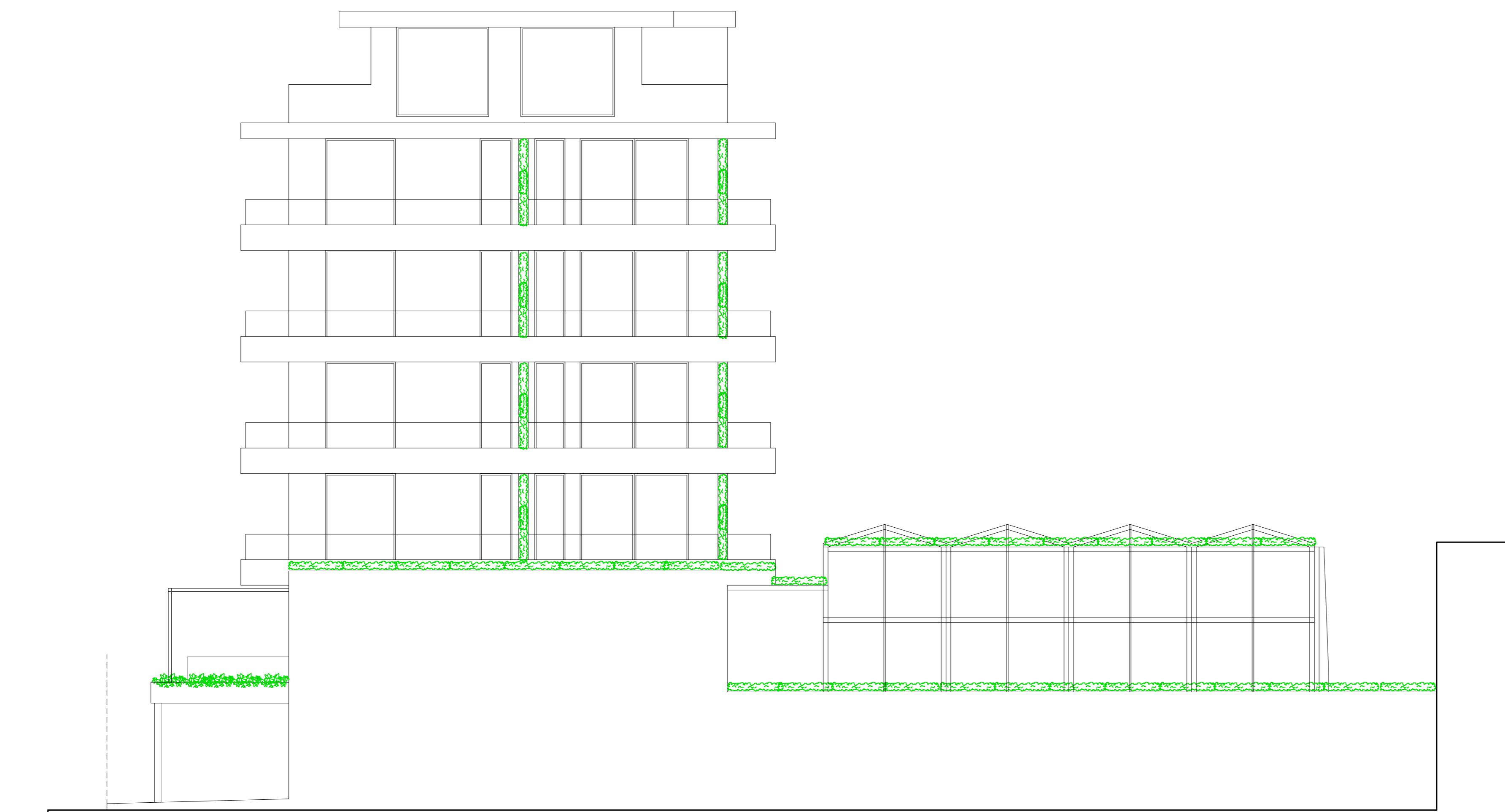

FIANCO LATO OVEST



RETRO PROSPETTO-SEZIONE

COMUNE DI CATTOLICA
STRALCIO DI MAPPA N.C.T.
FOGLIO 3 PARTICELLA 743
PLANIMETRIA SCALA 1:1000

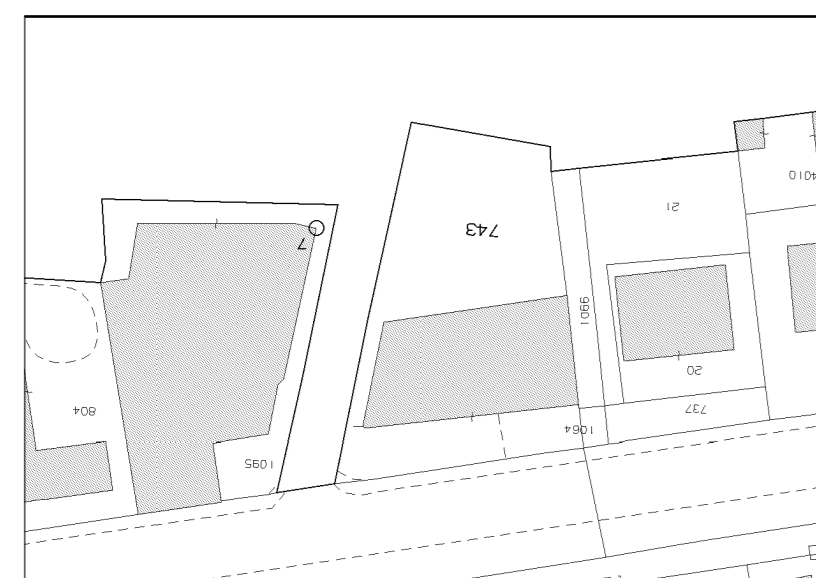

COMUNE DI CATTOLICA
STRALCIO DI R.U.E.
TAV. 1/B
PLANIMETRIA SCALA 1:2000

