

COMUNE DI CATTOLICA

REALIZZAZIONE DI NUOVO EDIFICIO AD USO HOTEL  
CON RICOSTRUZIONE ED AMPLIAMENTO  
DI EDIFICIO EX "ARENA MARE"  
ATTUAZIONE SCHEDA N.30 DEL "POC"

PROPRIETA': SOCIETA' EFFE-EFFE SRL  
leg. rappr. FORLANI FRANCESCA

UBICAZIONE: VIALE RASI SPINELLI

STATO DI PROGETTO TAV.  
2/C

PIANTA PIANO TERZO  
PIANTA PIANO QUARTO  
PIANTA PIANO QUINTO  
PIANTA PIANO SESTO

SCALA 1:100

PROGETTISTA : ING. MARIOTTI MATTEO  
Via FIUME N.19  
47841 CATTOLICA (RN)  
Tel./Fax 0541/962333

COMUNE DI CATTOLICA  
STRALCIO DI MAPPA N.C.T.  
FOGLIO 3 PARTICELLA 743  
PLANIMETRIA SCALA 1:1000

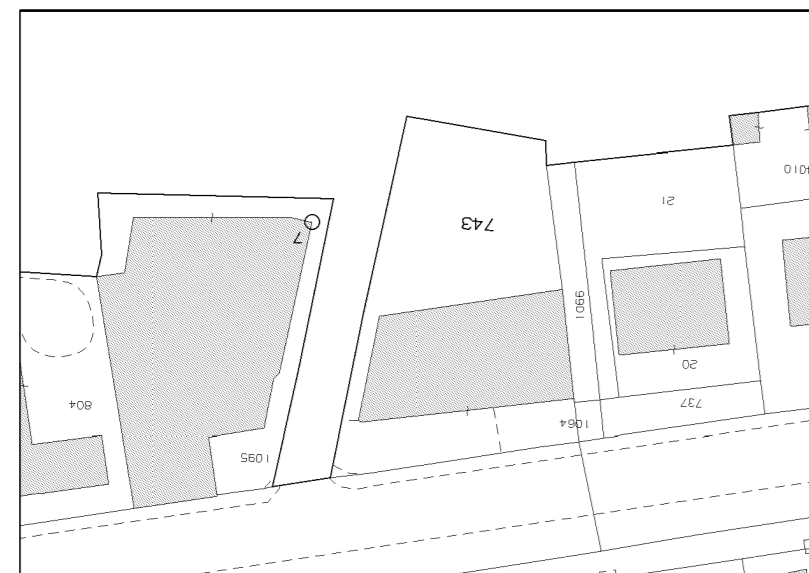

COMUNE DI CATTOLICA  
STRALCIO DI R.U.E.  
TAV.1/B  
PLANIMETRIA SCALA 1:2000

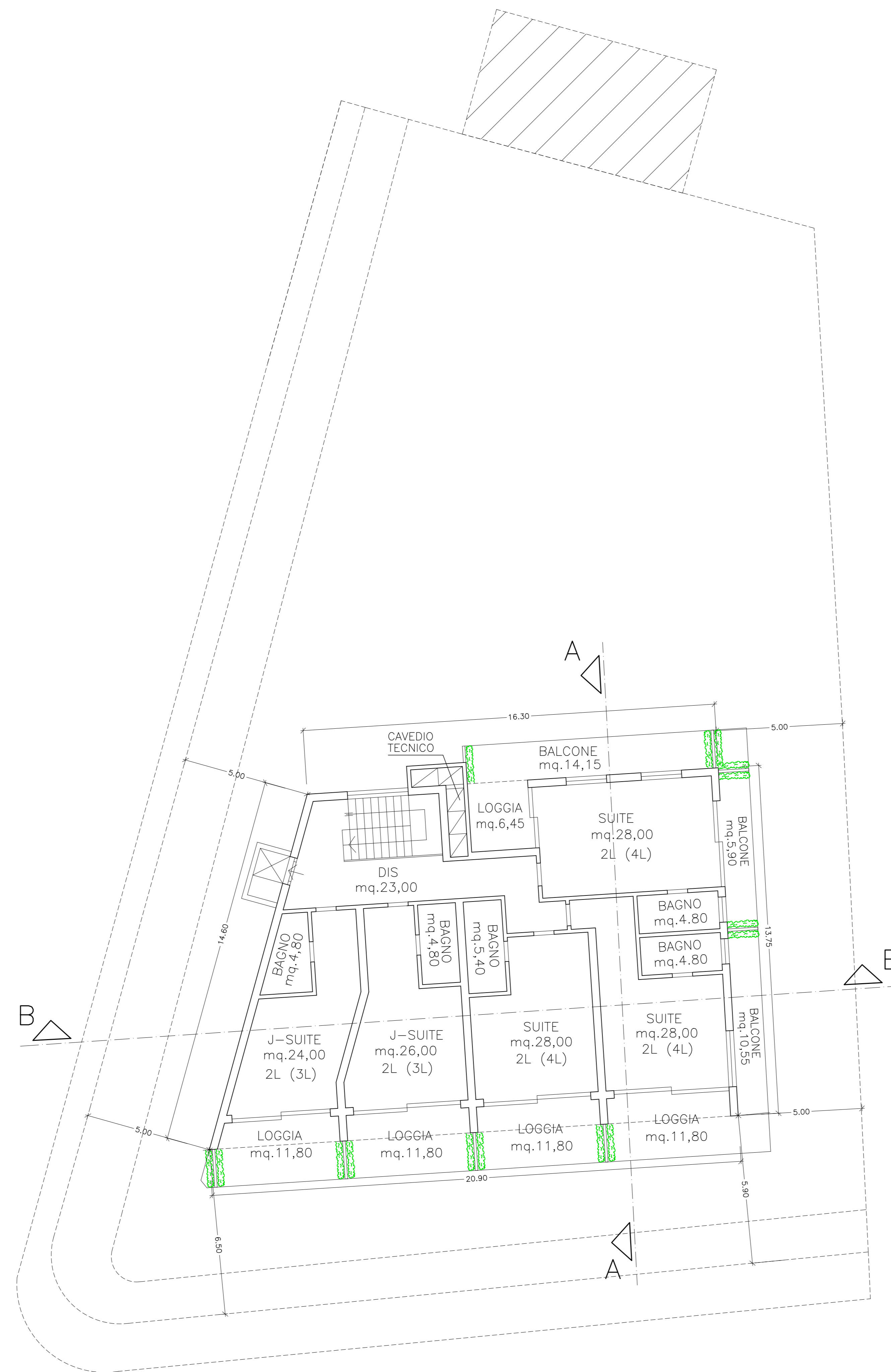
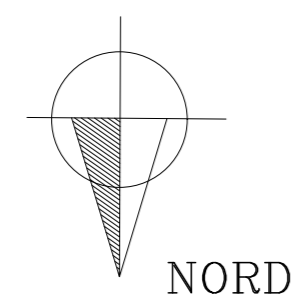
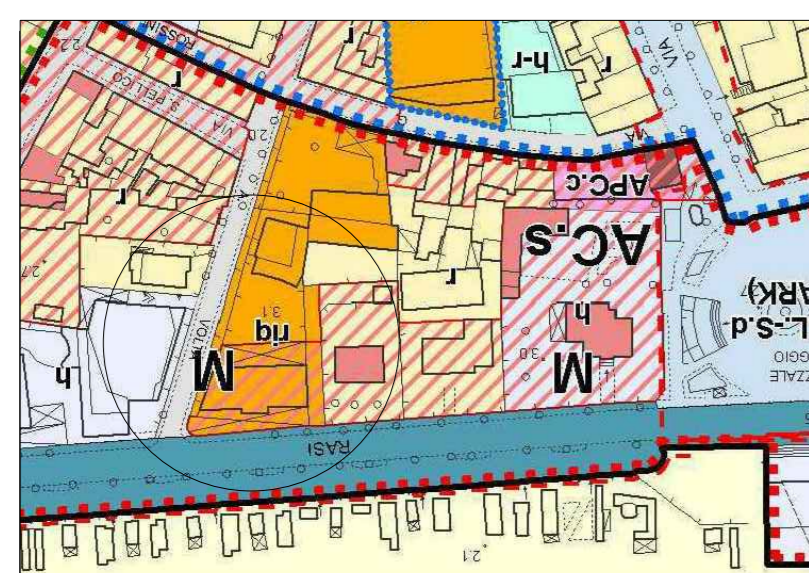

PIANO TERZO-QUARTO-QUINTO

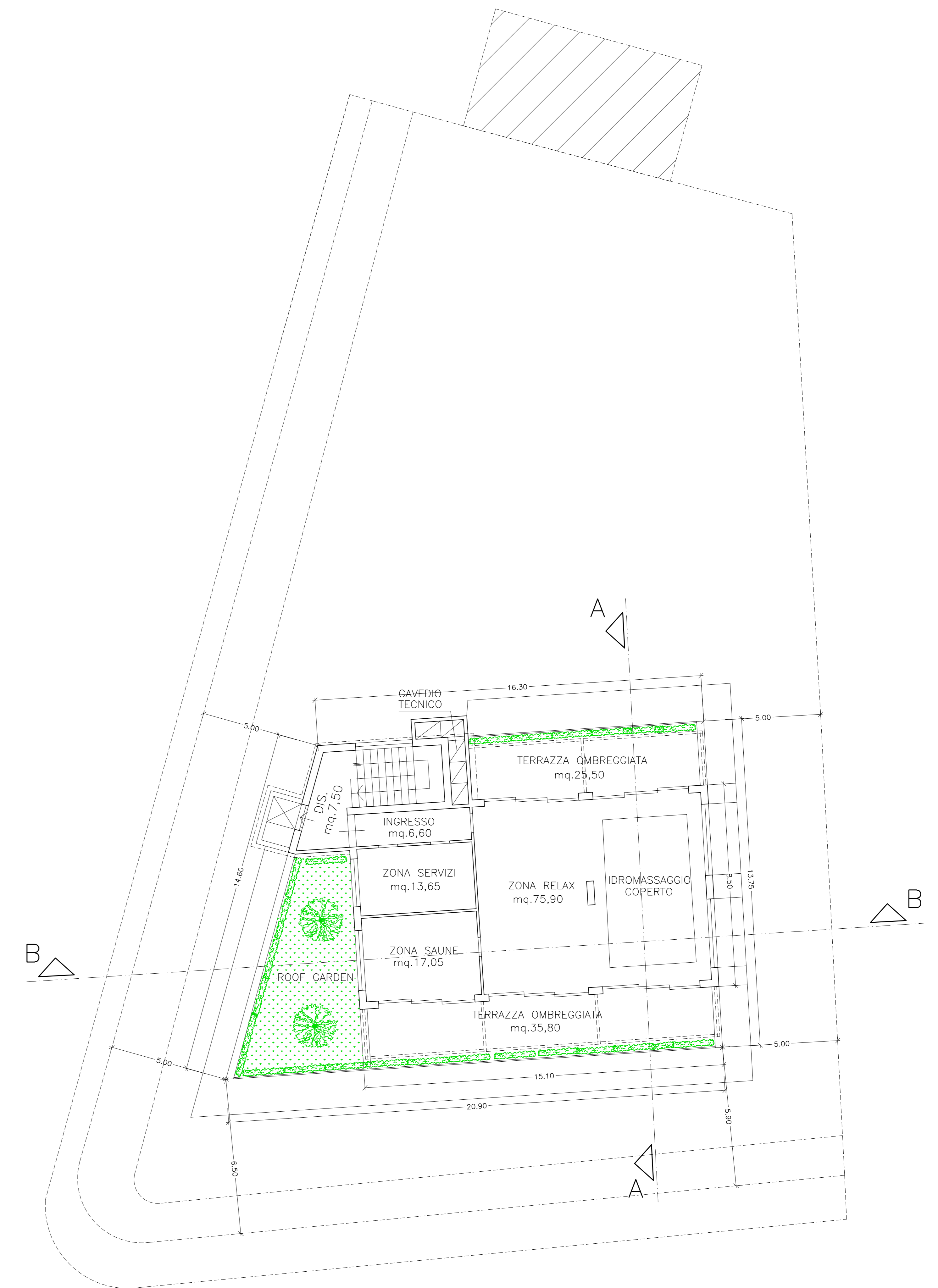

PIANO SESTO