

COMUNE DI CATTOLICA  
Provincia di Rimini

STUDIO TECNICO DI PROGETTAZIONE

Dott. Arch. Giulia Galari

Geom. Achille Galari

E-MAIL : studiotecnico galari@gmail.com

Studio sito in via della Resistenza n°16, 47841 CATTOLICA (RN) \* TEL.: 0541/961449

COMMITTENTE : Pratelli Terenzio

INTERVENTO : Demolizione e ricostruzione con cambio d'uso da turistico-ricettivo a residenziale

PROGETTISTA : Dott. Arch. Giulia Galari

DIRETTORE LAVORI : Geom. Achille Galari

TAVOLA - 5 - PROGETTO

- Piante

SCALA : 1:100

DATA : 22-06-2023

DATA MODIFICA : 10-08-2023

DATI CATASTALI

Foglio 1

Mappale 4540-4542

UBICAZIONE : Via del Prete 88

E' proibita la riproduzione, anche parziale di questo elaborato senza l'autorizzazione del tecnico progettista

PIANTA PIANO INTERRATO

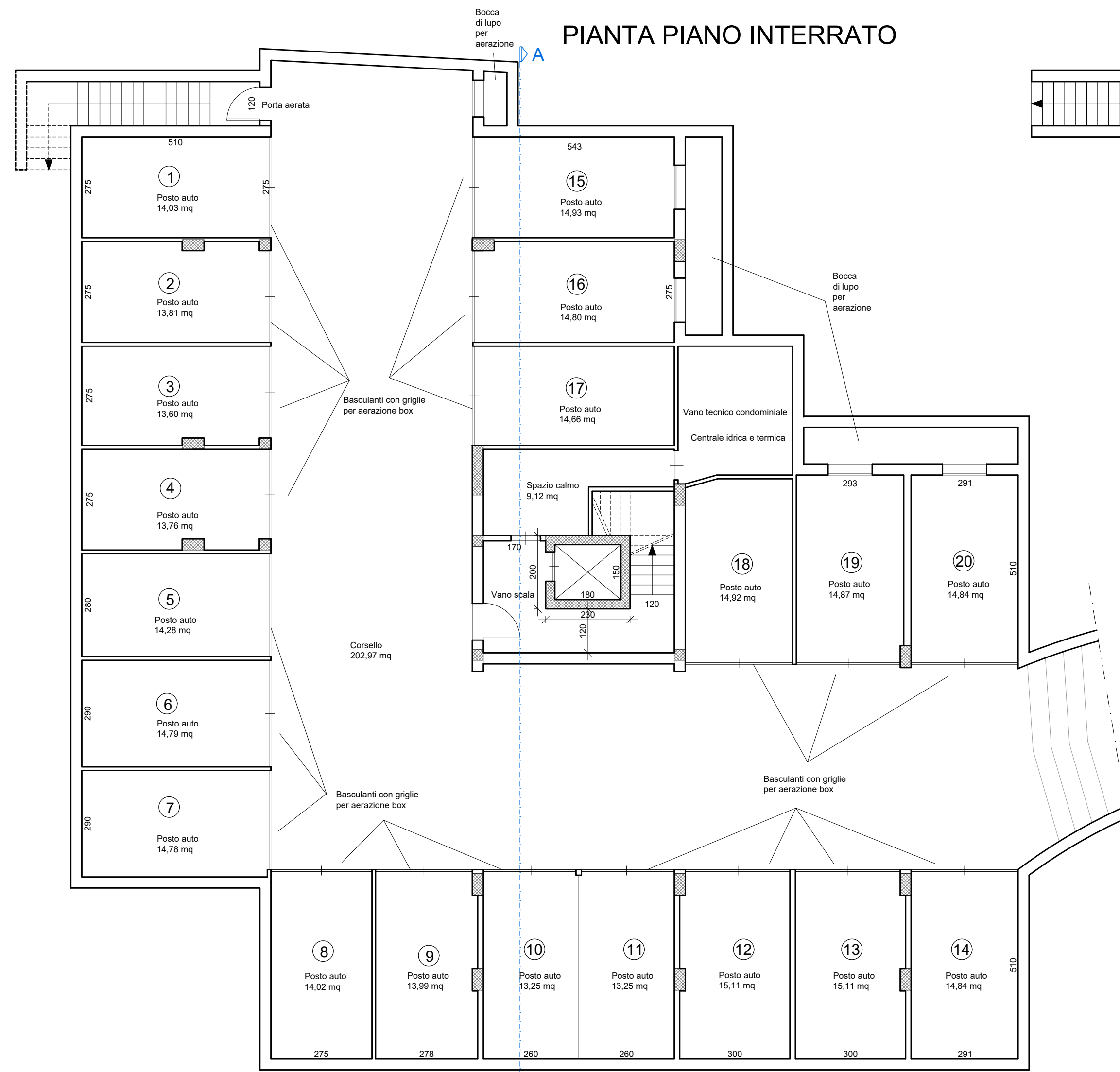

PIANTA PIANO TERRA

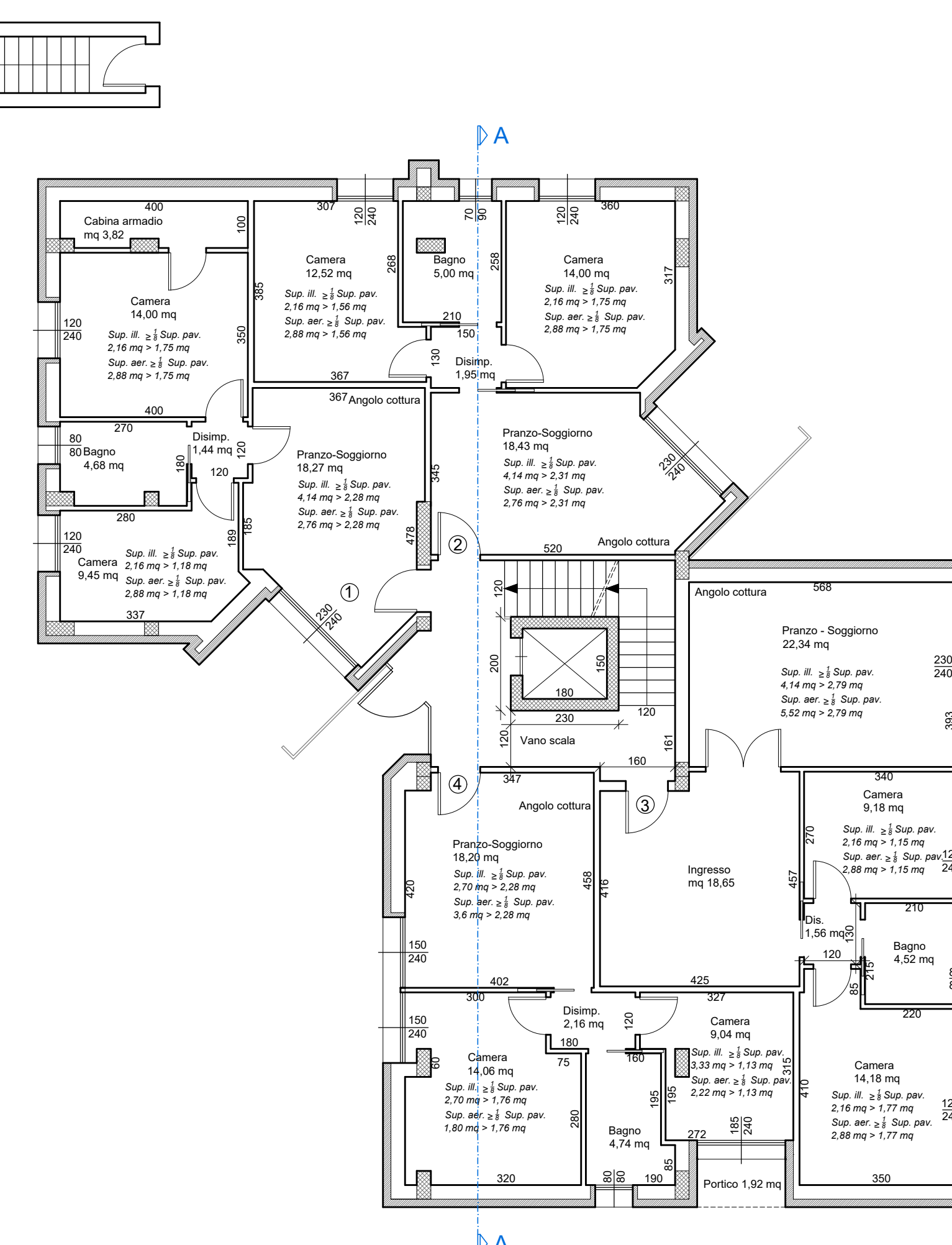

PIANTA PIANO 1°

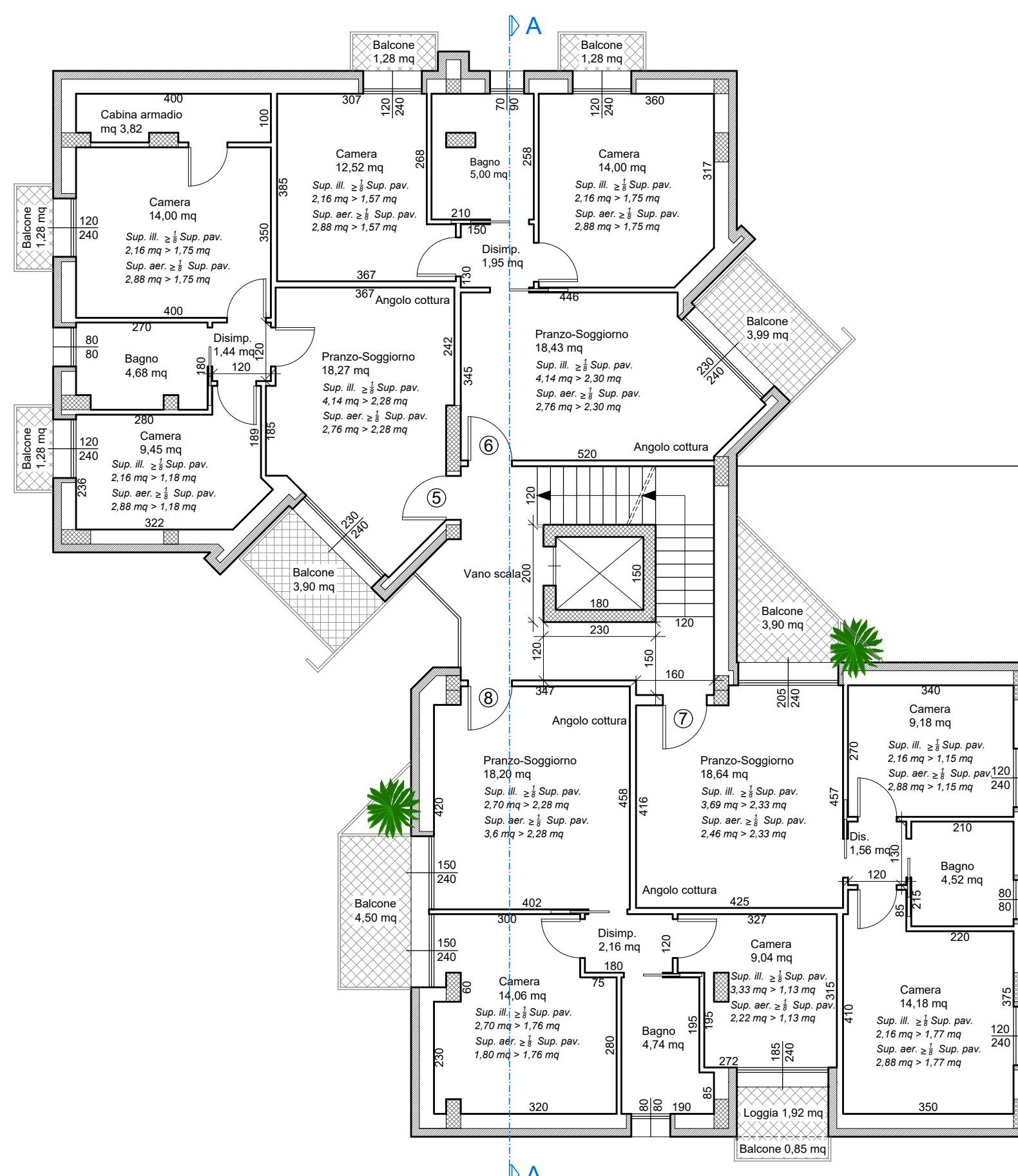

PIANTA PIANO 2°, 3° E 4°



PIANTA PIANO 5°

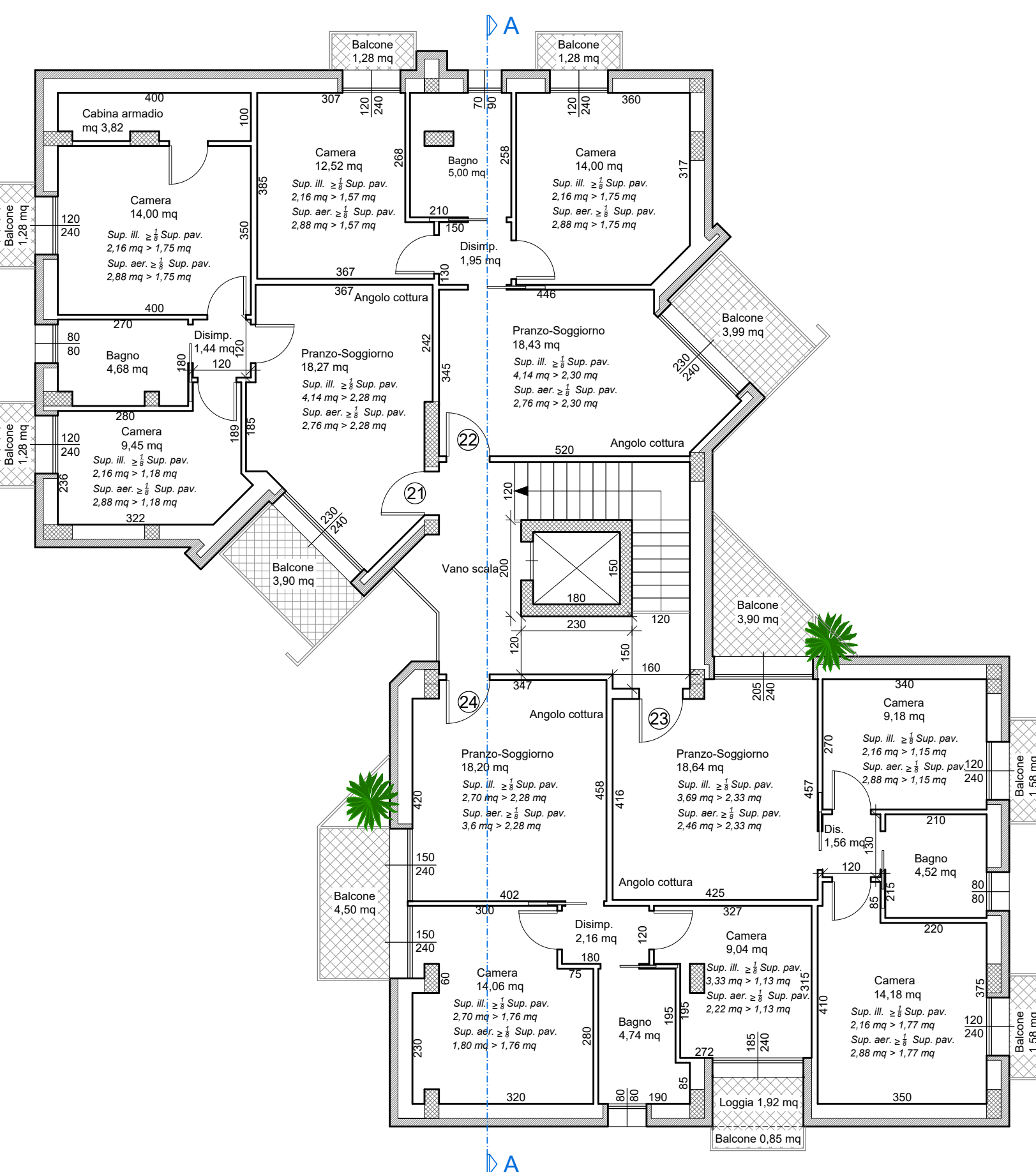

PIANTA PIANO COPERTURA

