

COMUNE DI CATTOLICA
(PROVINCIA DI RIMINI)

PUA di R

Piano Urbanistico Attuativo di Recupero
(art. 31, comma 2°, lettera d) della LR 24-03-2000,
n. 20 e successive modif. ed integr.)

COMPARTO: "AR.9 - VIA ALLENDE"

Proprietà: NUOVA MODA IMMOBILIARE SPA

ELABORATO

STATO DI FATTO: planimetrico e altimetrico - delimitazione
del comparto.

3.1

DATA 03/03/2022

SCALA 1:500

3A STUDIO TECNICO Arch. Eva Tintoni

47841 Cattolica - via XX Settembre 14 c.f./Partita Iva 04263880406 Tel./Fax 0541 954234 E-mail: info@3agruppo.it

PLANIMETRIA GENERALE
SCALA 1:500

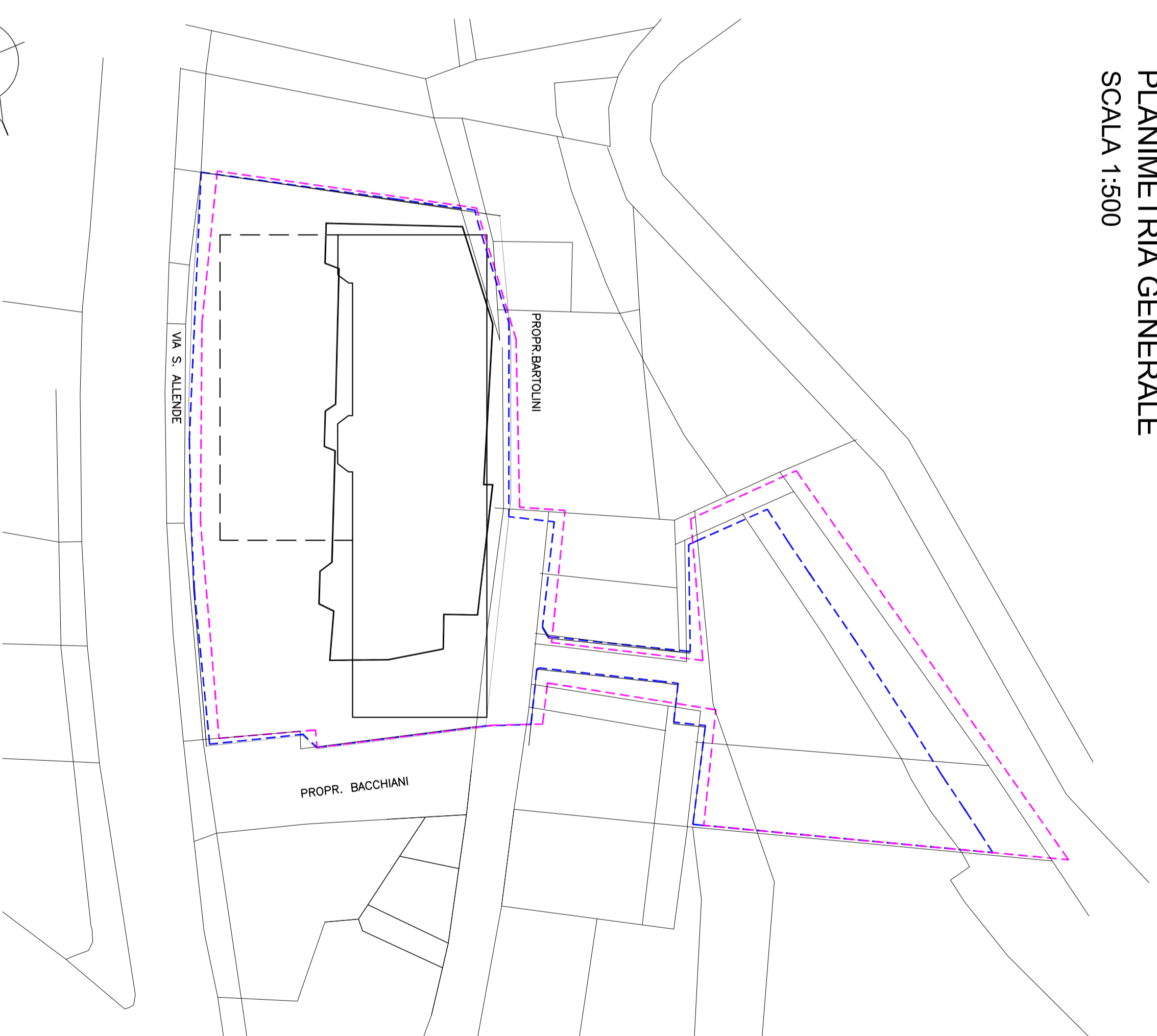

LEGENDA:

PSC - RUE - LIMITE COMPARTO

LIMITE COMPARTO - ADDEBITAMENTO PROPRIETÀ
NUOVA MODA IMMOBILIARE SPA



STRALCIO PLANIMETRIA CATASTALE

RILIEVO STRUMENTALE (GPS)
SCALA 1:500

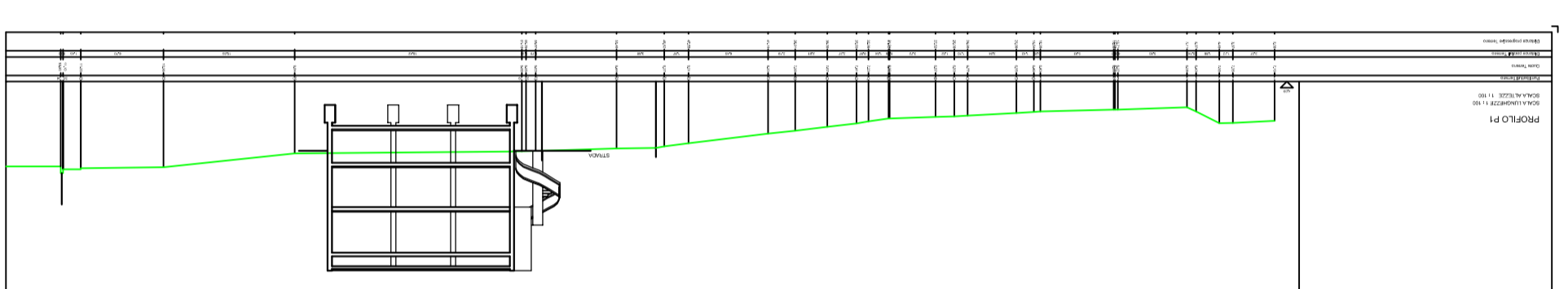
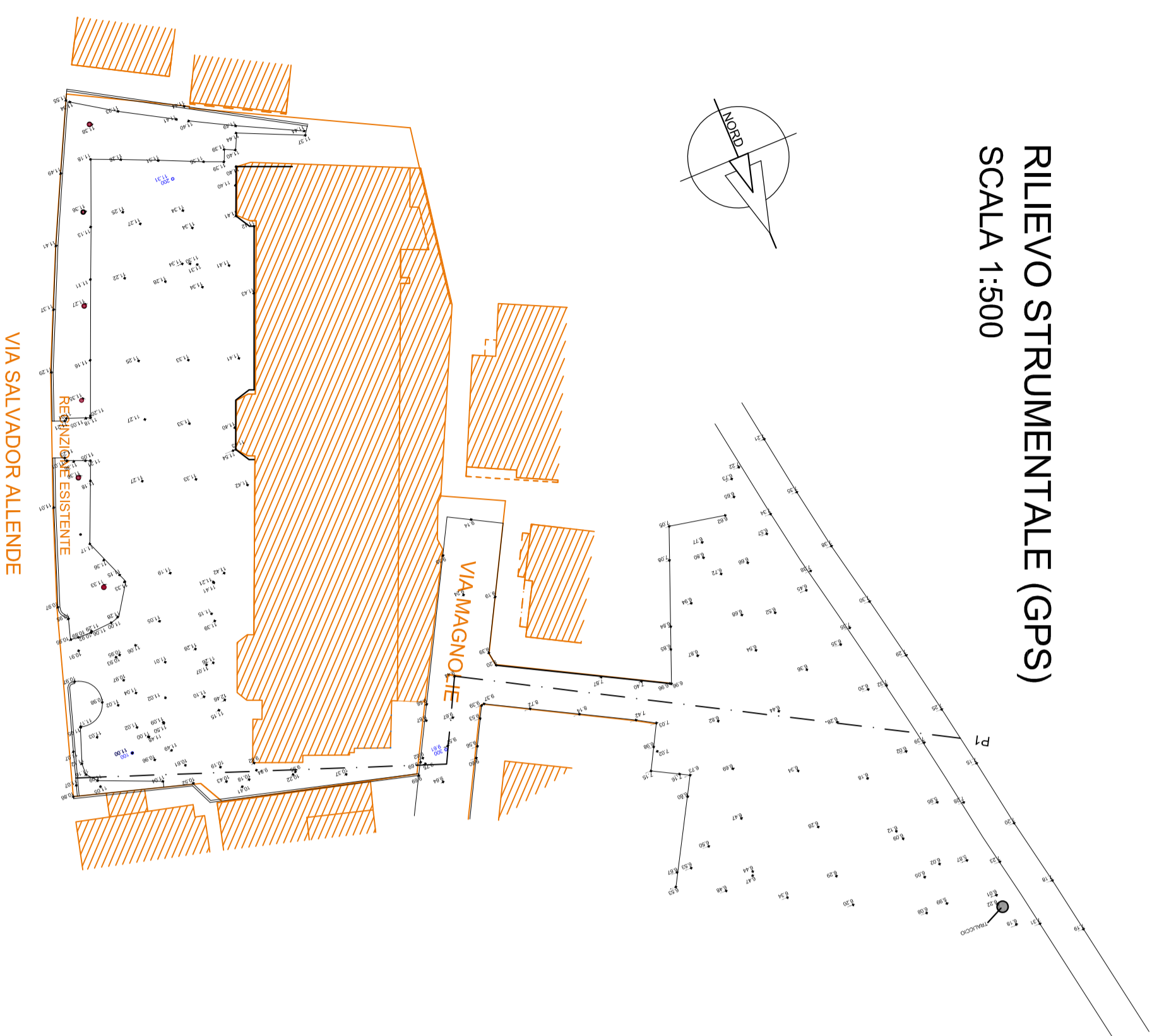

PROFILO SEZIONE SCHEMATICA
SCALA 1:500

RILIEVO GEOMETRICO ACE
SCALA 1:500

