

COMUNE DI CATTOLICA
(PROVINCIA DI RIMINI)

PUA di R

Piano Urbanistico Attuativo di Recupero
(art. 31, comma 2°, lettera d) della LR 24-03-2000,
n. 20 e successive modif. ed integr.)

COMPARTO: "AR.9 - VIA ALLENDE

Proprietà: NUOVA MODA IMMOBILIARE SPA

ELABORATO

11.4

PROGETTO:
Planimetria Viabilità Esistente
Planimetria Viabilità di Progetto

DATA 03/03/2022

SCALA 1:500; 1:100

3A STUDIO TECNICO Arch. Eva Tintoni

47841 Cattolica - via XX Settembre 14 c.f./Partita Iva 04263880406 Tel./Fax 0541 954234 E-mail: info@3agruppo.it

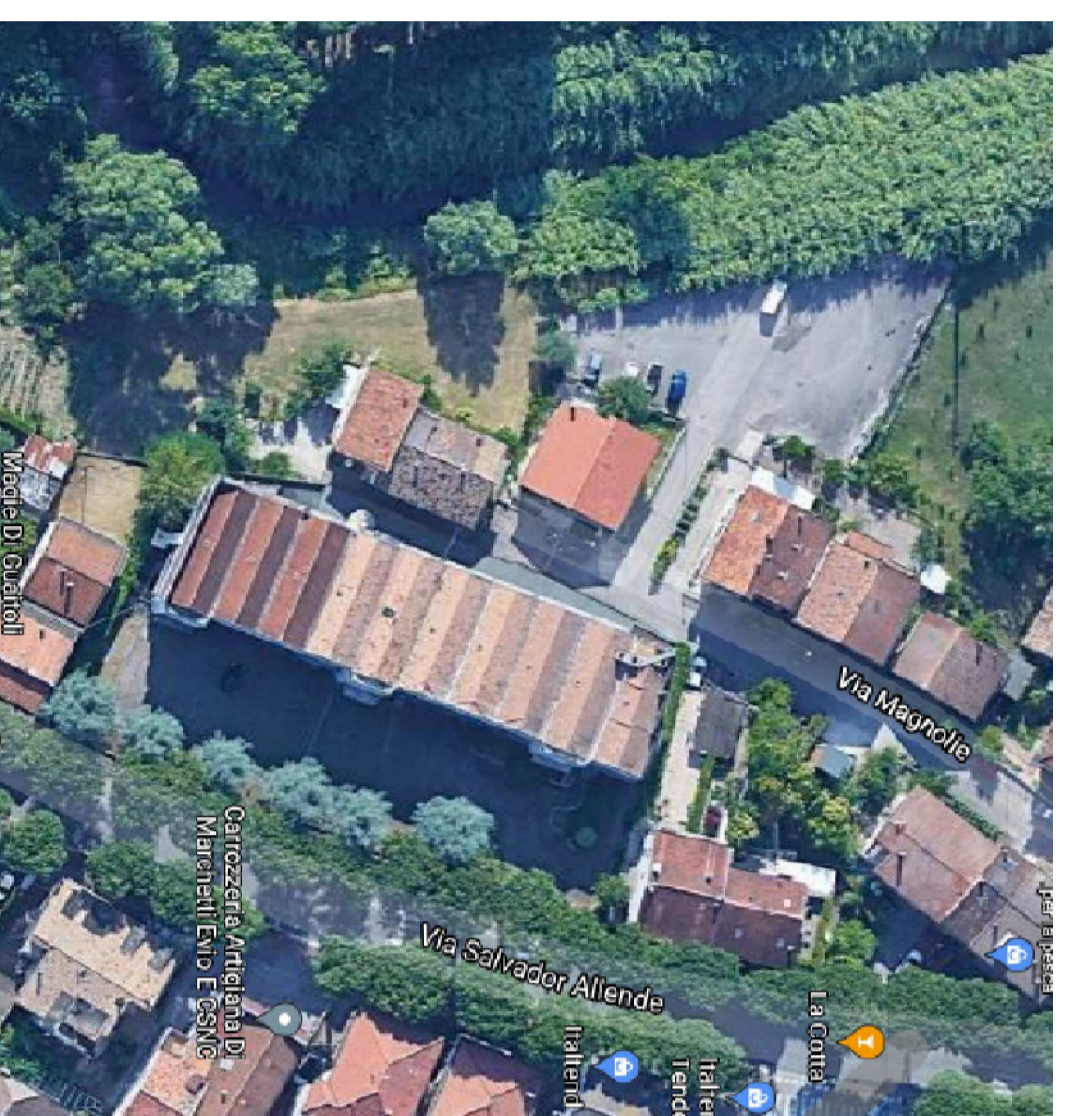

VISTA AEREA

PLANIMETRIA GENERALE DI FATTO
SCALA 1:1500

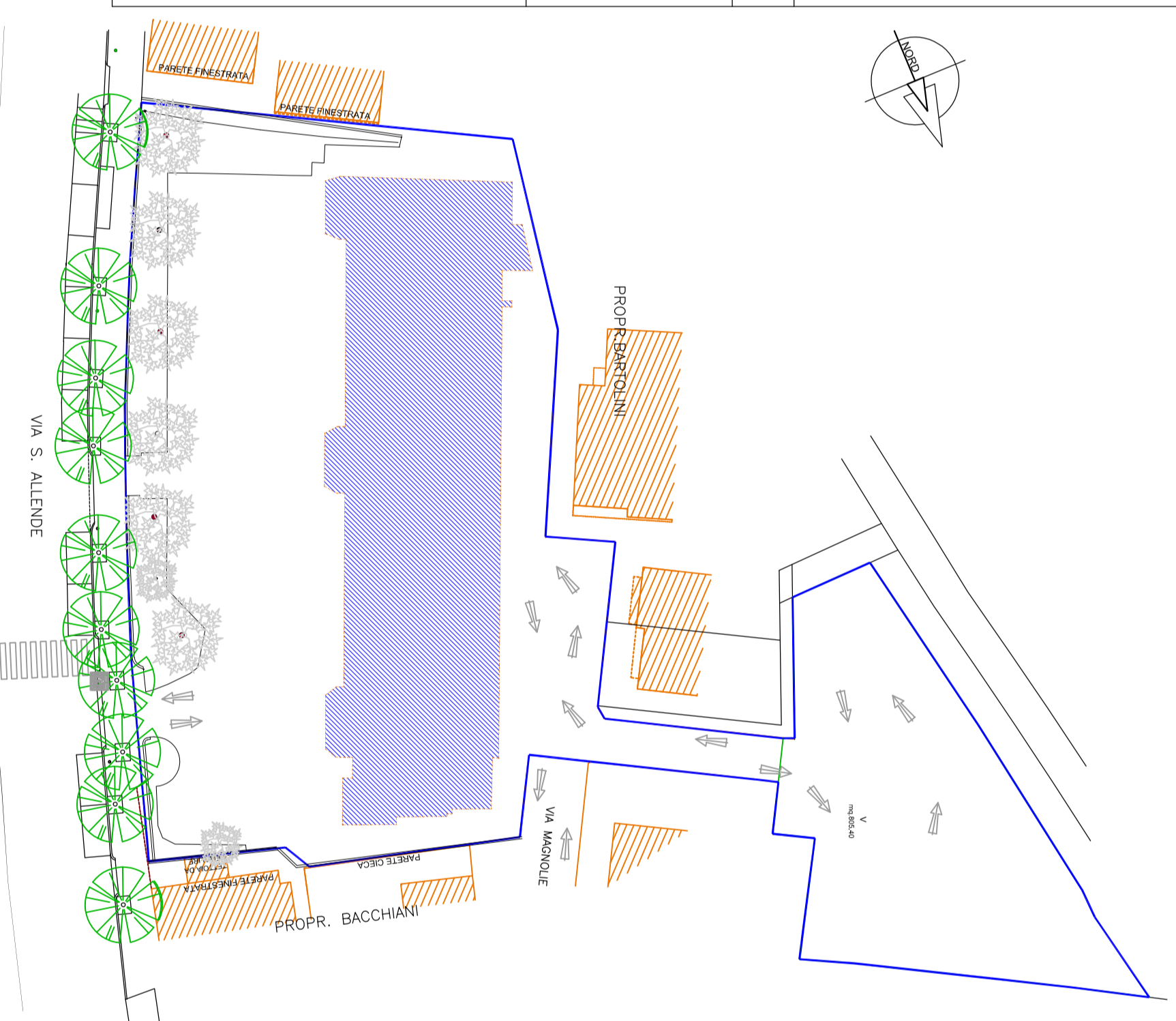

LEGENDA:

- LIMITE COMPARTO COINCIDENTE CON RILIEVO DI PROPRIETÀ, VERIFICATO CON INDIRIZZI
- STRALCIO PLANIMETRIA CATASTALE
- EDIFICIO OGGETTO D'INTERVENTO

SEGNALLETICA ESISTENTE
INTERNO AL COMPARTO

- ATTRAVERSAMENTO PEDONALE
- SENSO DI MARCIA
- ATTRAVERSAMENTO PEDONALE REALIZZATO IN ELASTO PLASTICO O IN NORMA DEL CONDIR
- ILLUMINAZIONE ESISTENTE

PLANIMETRIA GENERALE DI PROGETTO
SCALA 1:1500



SEGNALLETICA DI PROGETTO
INTERNO AL COMPARTO

- ATTRAVERSAMENTO PEDONALE
- FERMANSI E DARE LA PRECEDENZA
- PARCHEGGIO
- SENSO DI MARCIA
- ATTRAVERSAMENTO PEDONALE REALIZZATO IN ELASTO PLASTICO O IN NORMA DEL CONDIR
- POSTO AUTO RISERVATO PERSONE CON DISABILITÀ
- CORRIDOIO IN PROGETTO
- CORRIDOIO IN DEMOLIZIONE
- AUTOMAZIONE CANCELLI
- CASTELLO PREALABILE PERICOLO ESPLOSIONE