



COMUNE DI CATTOLICA
(PROVINCIA DI RIMINI)

PUA di R

Piano Urbanistico Attuativo di Recupero
(art. 31, comma 2°, lettera d) della LR 24-03-2000,
n. 20 e successive modif. ed integr.)

COMPARTO: "AR.9 - VIA ALLENDE

Proprieta': NUOVA MODA IMMOBILIARE SPA

3A STUDIO TECNICO Arch. Eva Tintoni

47841 Cattolica - via XX Settembre 14 c.f./Partita iva 04243880406 Tel./Fax 0541 954234 E-mail: info@3agruppo.it

ALLEGATO	
4	STATO DI FATTO : documentazione fotografica con indicazioni delle viste
DATA	03/03/2022
SCALA	1:500

AREA ED EDIFICIO EX GILMAR LUNGO VIA ALLENDE



1



2



3



4



5

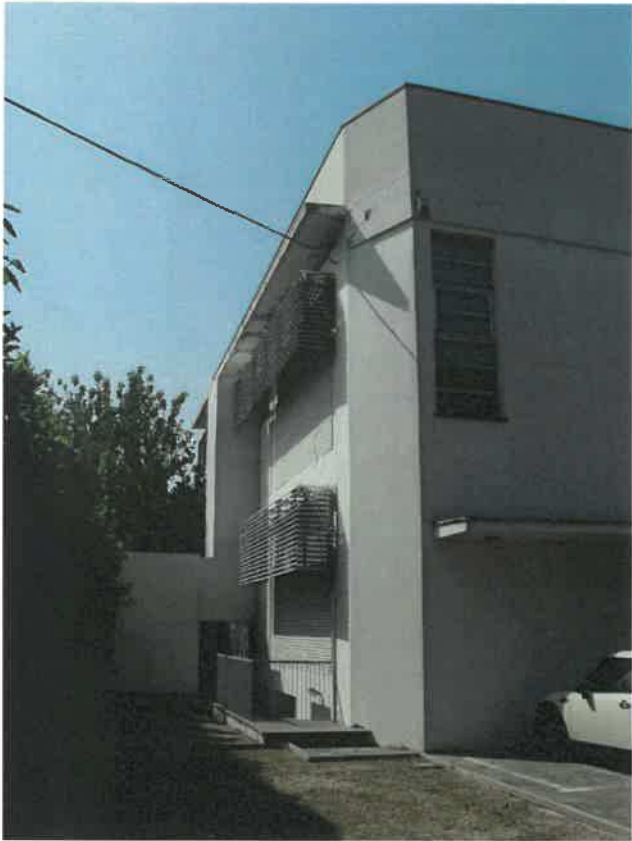

6

AREA PER VERDE PUBBLICO LUNGO IL TORRENTE VENTENA



7



8



9



10



11



12