

COMUNE: CATTOLICA

PROGETTO: PROPOSTA PER AMPLIAMENTO FABBRICATO  
ARTIGIANALE ESISTENTE AI SENSI DELL'ART. 53  
DELLA L.R. 24/2017

UBICAZIONE: Via Mercadante n. 10

PROPRIETA': TENDER S.R.L.  
TE SIFLEX S.R.L.

PROGETTISTA: PROSPETTI E SEZIONI

TAV.

3

Ing. Francesco Debaldo  
Ordine degli Ingegneri  
della Prov. di RN n. 1105/A

(ELABORATO FINITO DEFINITAMENTE)

PRECEDENTI EDIZI:  
CONCESSIONE EDIZIA n. 88/111/C del 28.03.1989  
VARIANTE N.C.O. n. 98/031 del 10.03.1989  
CONCESSIONE EDIZIA n. 01/052 del 23.03.2001  
VARIANTE N.C.O. n. 82/041 del 03.05.2004  
D.T.A. VARIANTE ALLA C.C. N. 62/2004 DEL 13/04/2005  
C.I.L. Prot. 4/1159 del 27/11/2020

PERMISSIONE:  
VNS\_00

DATA: 07/02/2022

SCALA: 1:200



PROSPETTO

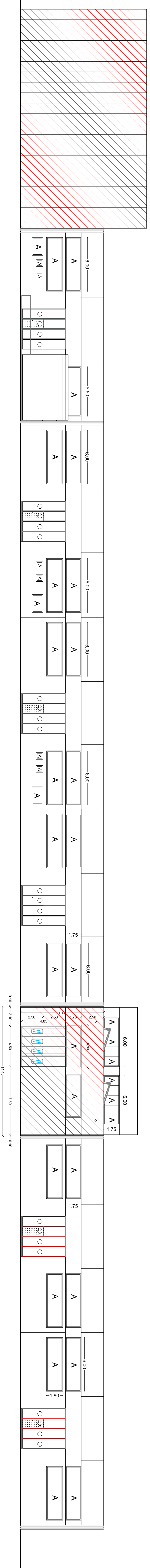

RETRO

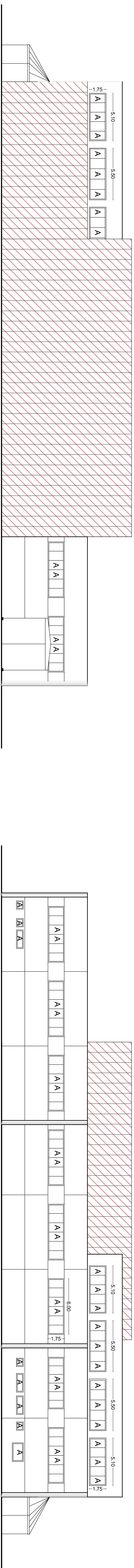

FIANCO DESTRO

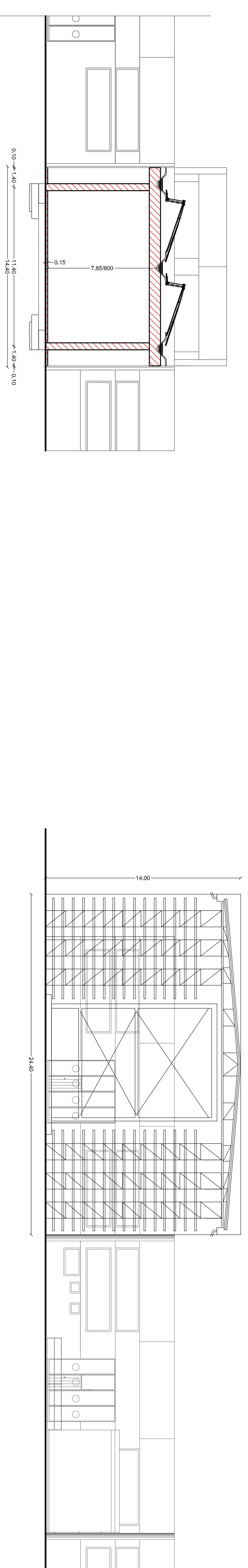

FIANCO SINISTRO

SEZIONE A-A

SEZIONE C-C

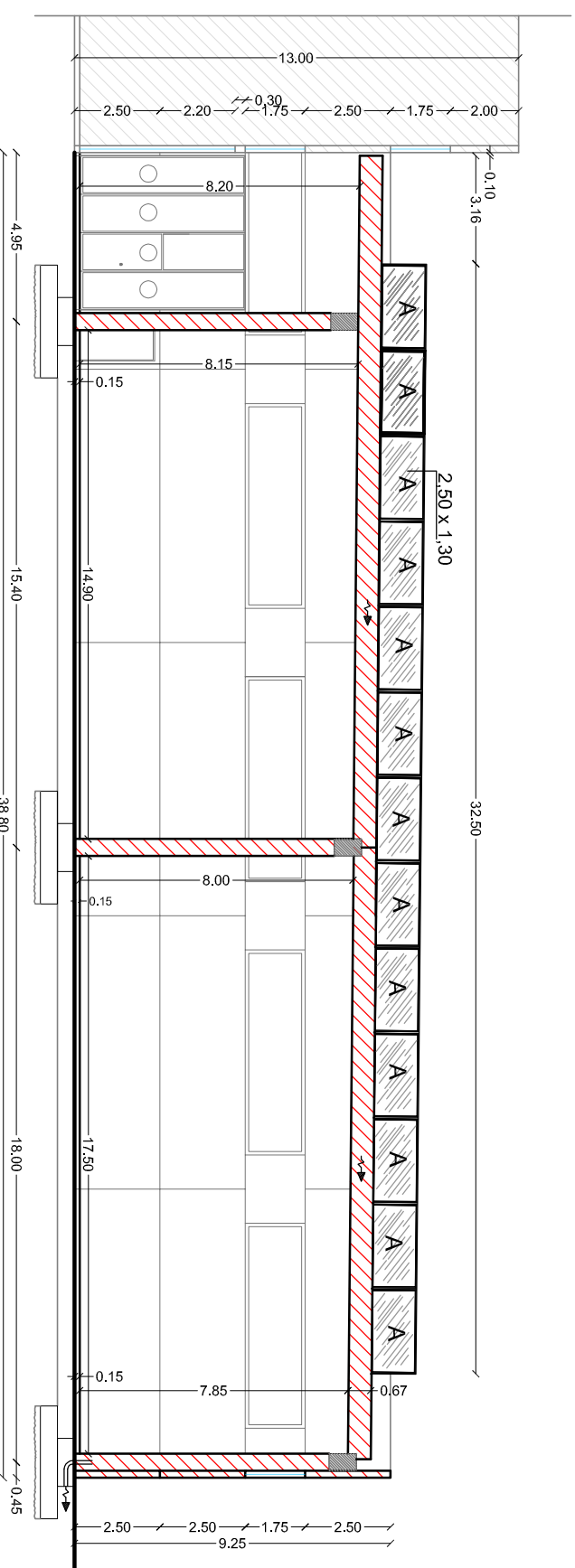

SEZIONE B-B

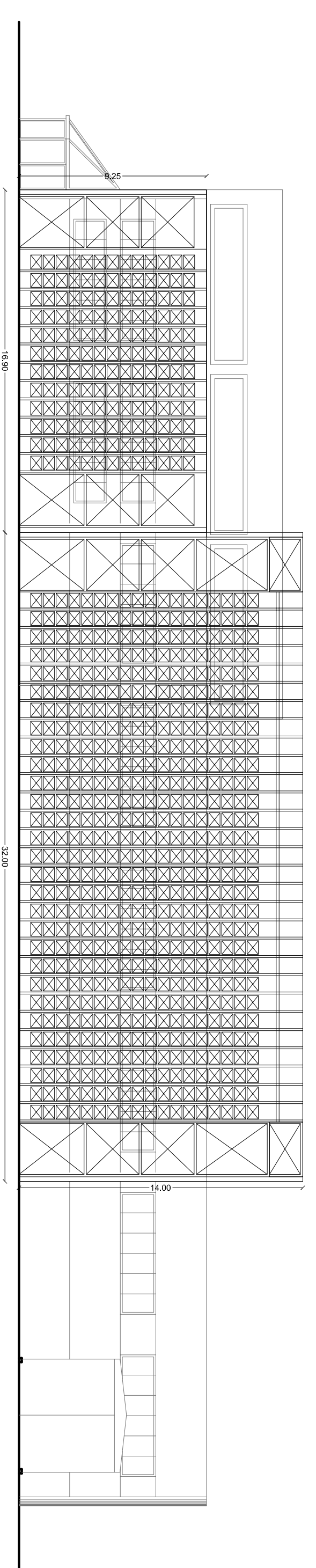

SEZIONE D-D