

**COMUNE:** CATTOLICA

**PROGETTO:** PROPOSTA PER AMPLIAMENTO FABBRICATO ARTIGIANALE ESISTENTE AI SENSI DELL'ART. 53 DELLA L.R. 24/2017



**UBICAZIONE:** Via Mercadante n. 10

**PROPRIETÀ:** TENDER S.R.L.  
**TE SIFLEX S.R.L.**

**PROGETTISTA**  
 Ing. Francesco Di Stefano  
 Ordine degli Ingegneri  
 della Provincia di Roma n. 10004

**PIANTE**  
**TAV. 2**

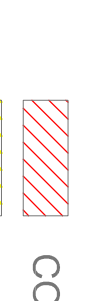
PERCESSIONE EDILIZIA n. 98/11/CC del 28.09.1988  
 CONCESSIONE EDILIZIA n. 60/PA del 02.02.2002  
 CONCESSIONE EDILIZIA n. 60/PA del 02.02.2001  
 CONCESSIONE EDILIZIA n. 60/PA del 02.02.2001  
 D.L. VARIANTE ALA C.E. N. 62284/DEL. 19/04/2005  
 C.L. Pcd. 41/93 del 21/12/2000

| LEGENDA   | REVISIONE        |
|---|------------------|
|   | <b>COSTRUITO</b> |
|  | <b>DEMOLITO</b>  |
|   | VNS_00           |
|   | SCALE            |
|   | 1:200            |

DATA: 07/02/2022

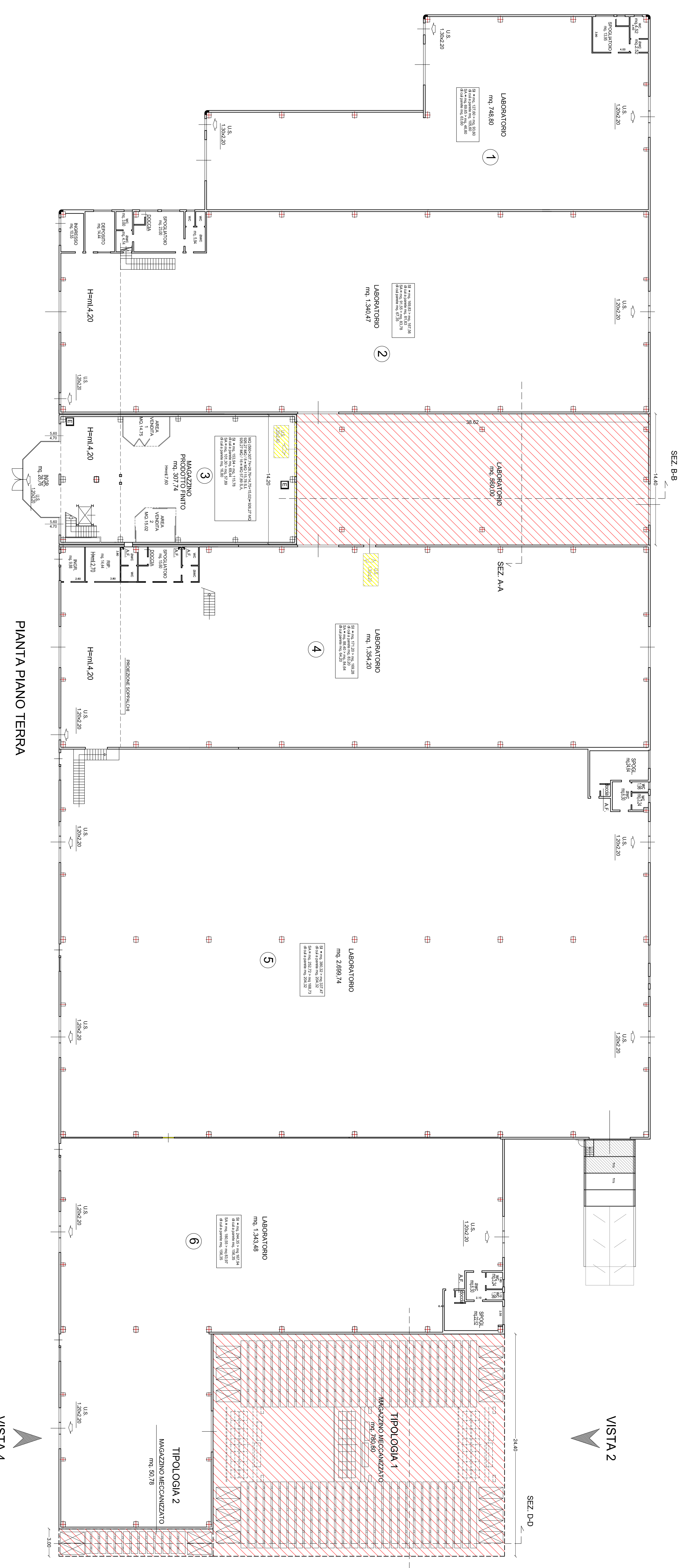

PIANTA PIANO TERRA

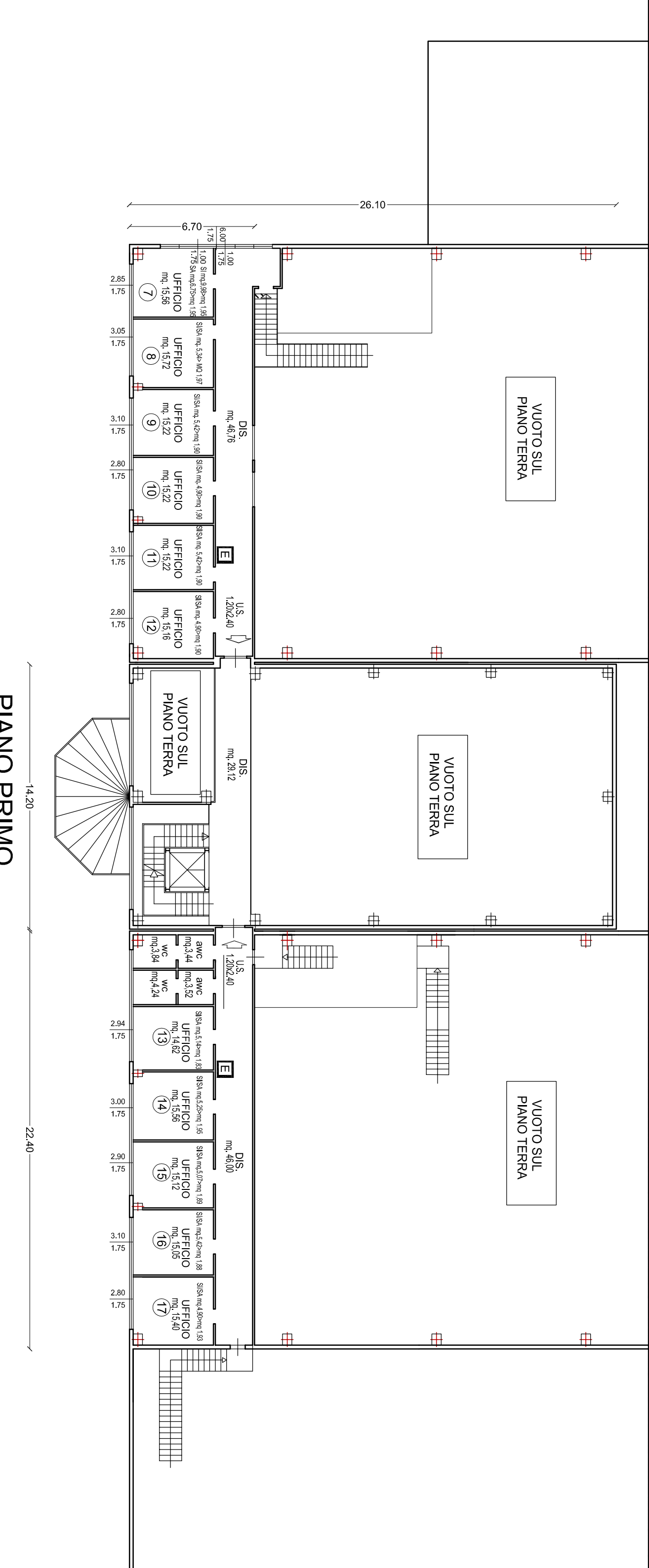

PIANO PRIMO

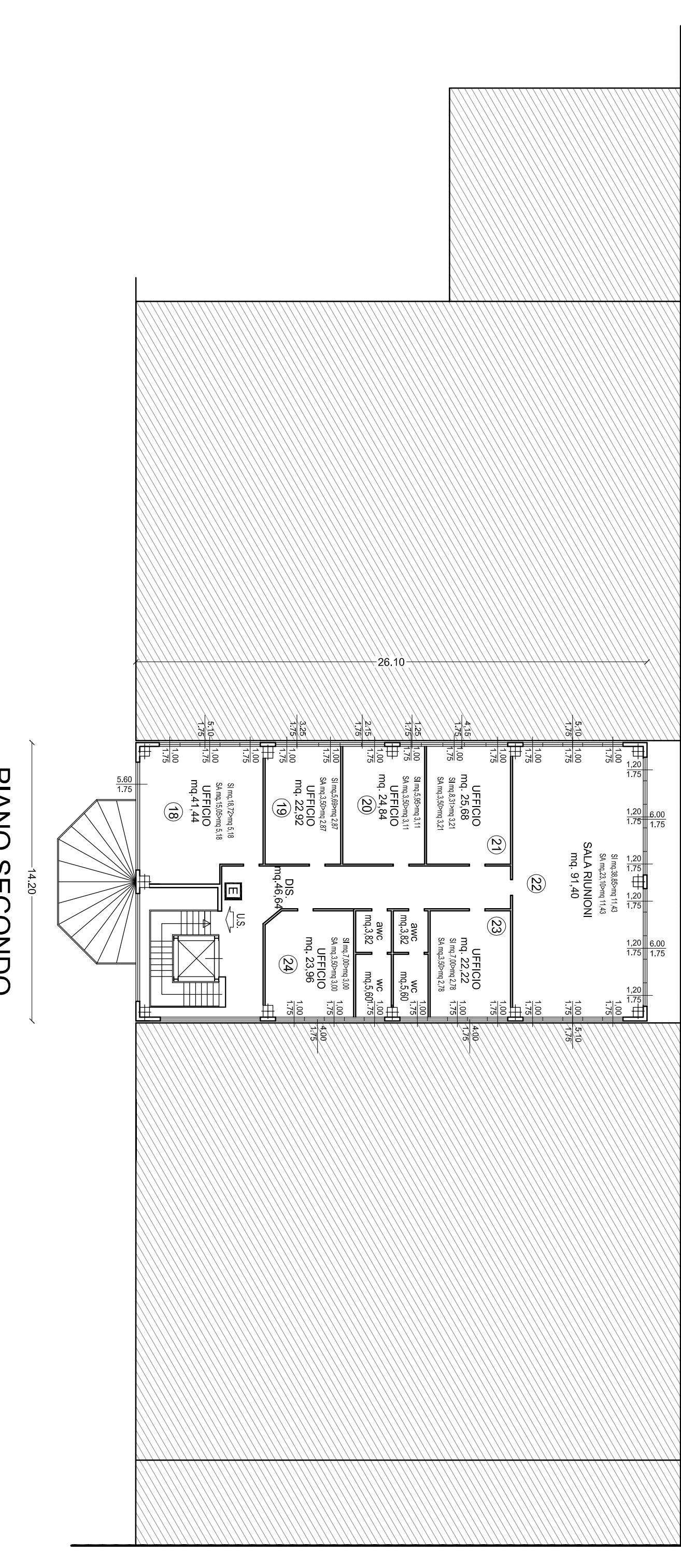

PIANO SECONDO

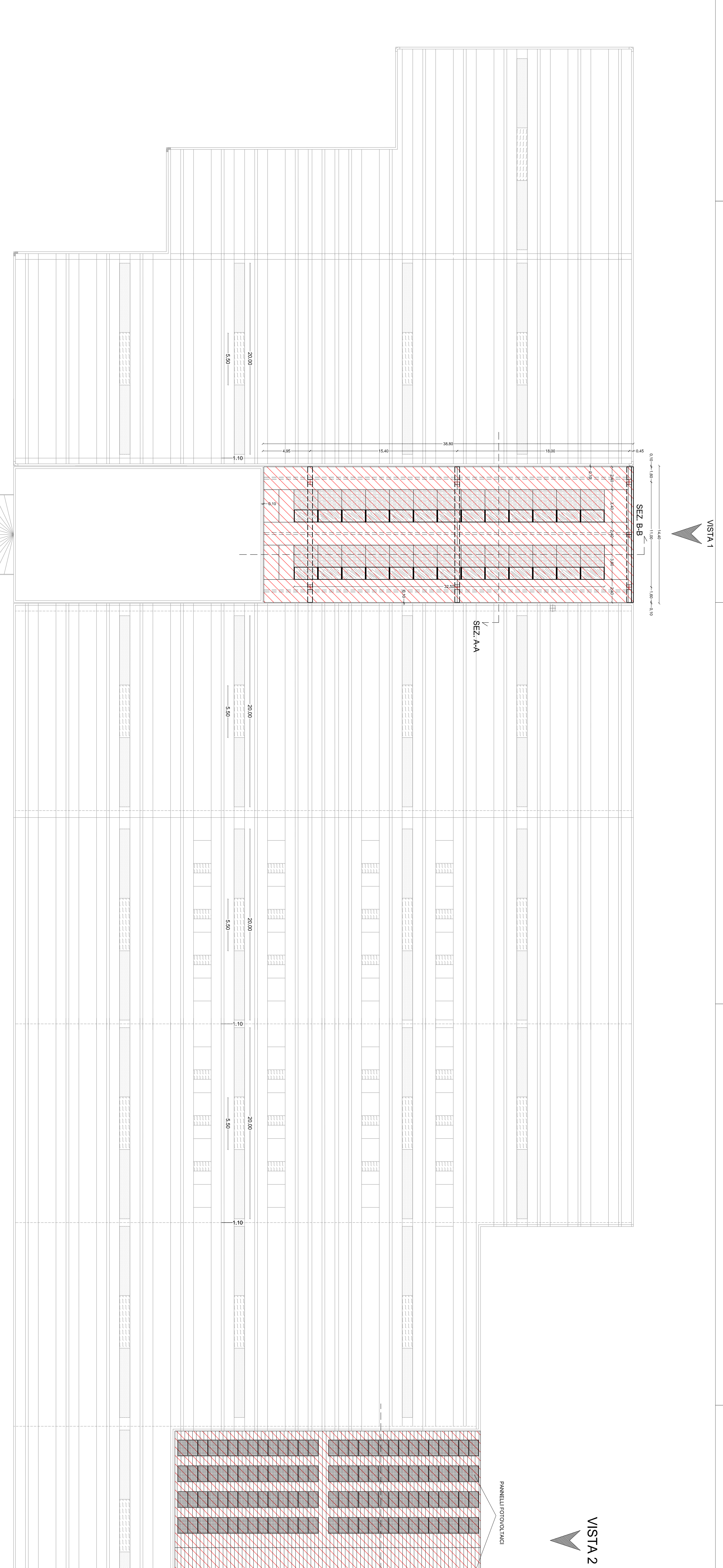

PIANTA COPERTURA

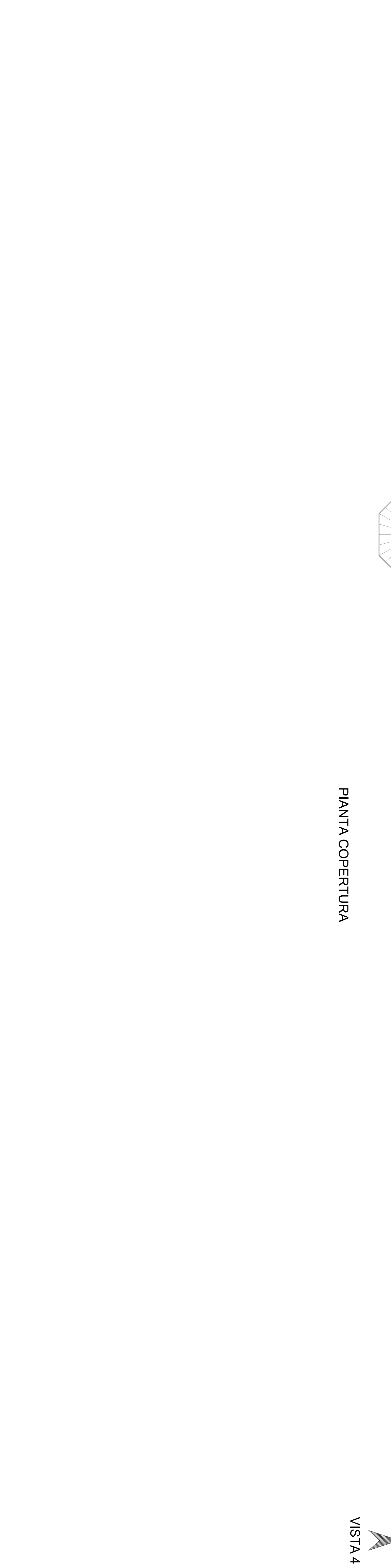

PIANTA PIANO TERRA