

COMUNE DI CATTOLICA
Provincia di Rimini

STUDIO TECNICO DI PROGETTAZIONE

Dott. Arch. Giulia Galari

Geom. Achille Galari

E-MAIL : studiotecnicogalari@gmail.com

Studio sito in via della Resistenza n°16, 47841 CATTOLICA (RN) * TEL.: 0541/961449

PROPRIETÀ: Comune di Cattolica

CONCESSIONARIO: Pezzolesi Andrea & Moretti Claudia s.a.s.

INTERVENTO : Manutenzione straordinaria ed ampliamento per
dotazione di servizi essenziali

PROGETTISTA : Dott. Arch. Giulia Galari

DIRETTORE LAVORI : Dott. Arch. Giulia Galari

TAVOLA -3- SOVRAPPOSIZIONE

- Piante
- Prospetti
- Sezione

SCALA : 1:100

DATI CATASTALI
Foglio 5
Mappale 511 sub. 1

DATA : 09-08-2021

UBICAZIONE : via Francesca da
Rimini

DATA MODIFICA :

E' proibita la riproduzione, anche parziale di questo elaborato senza l'autorizzazione del tecnico progettista

PIANO TERRA

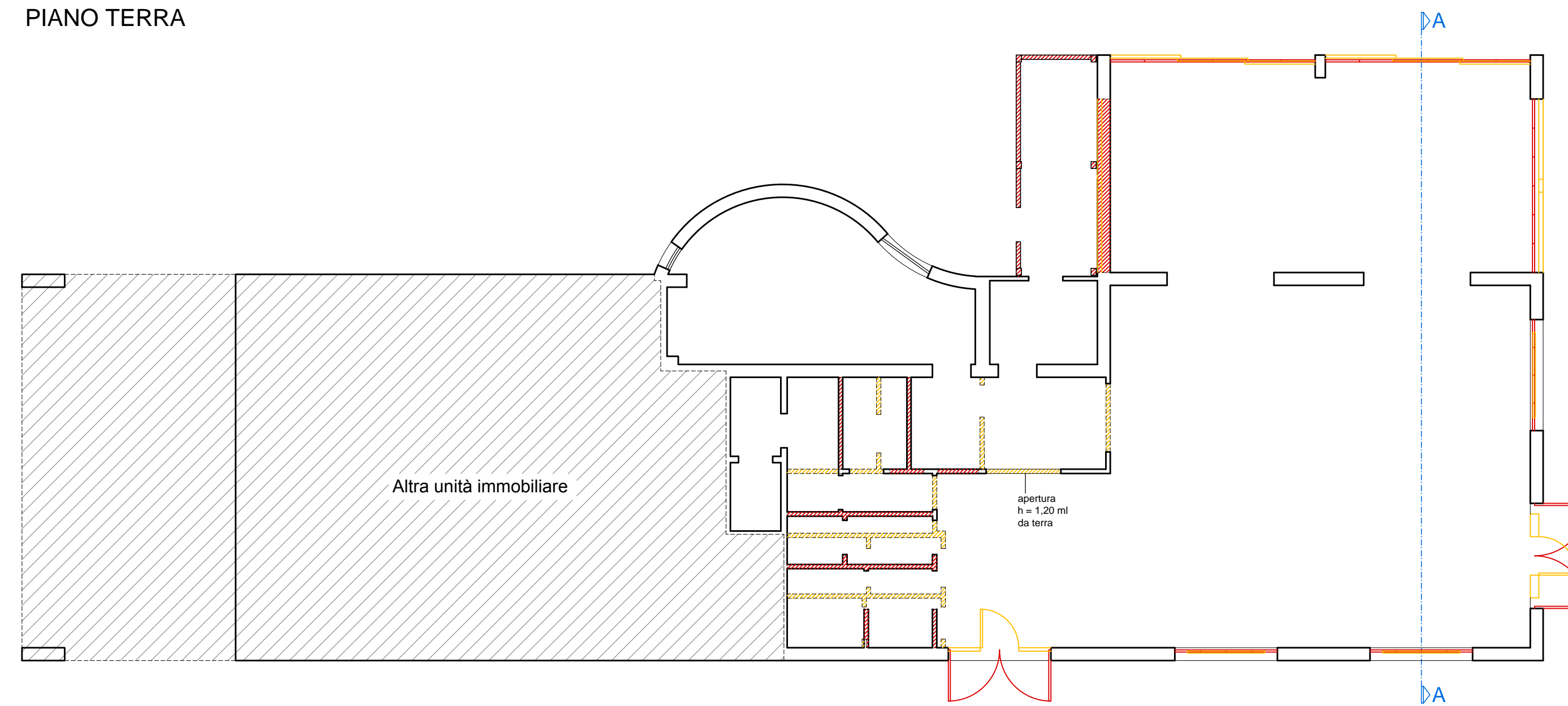

PIANO COPERTURA

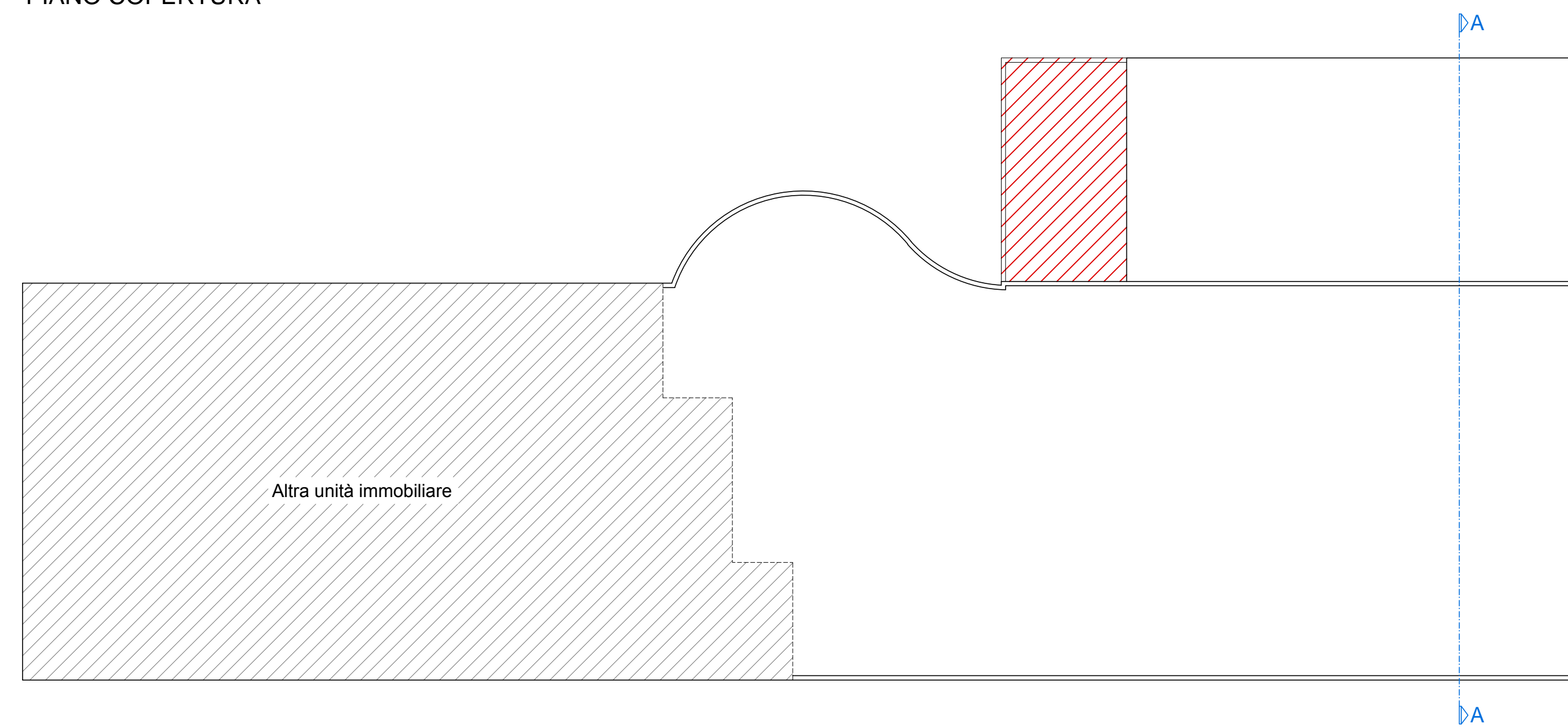

PROSPETTO FRONTE

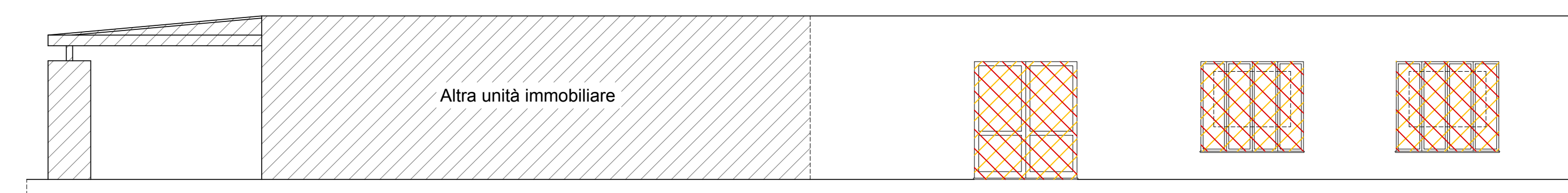

PROSPETTO LATO DESTRO

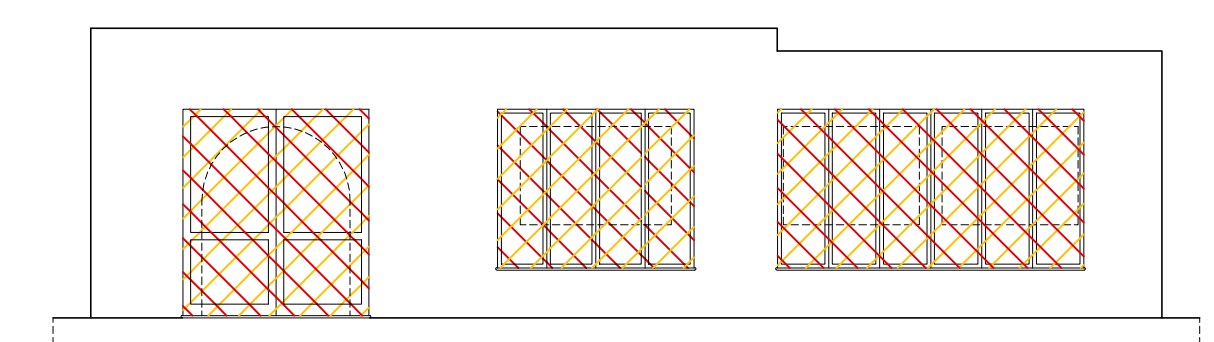

PROSPETTO RETRO

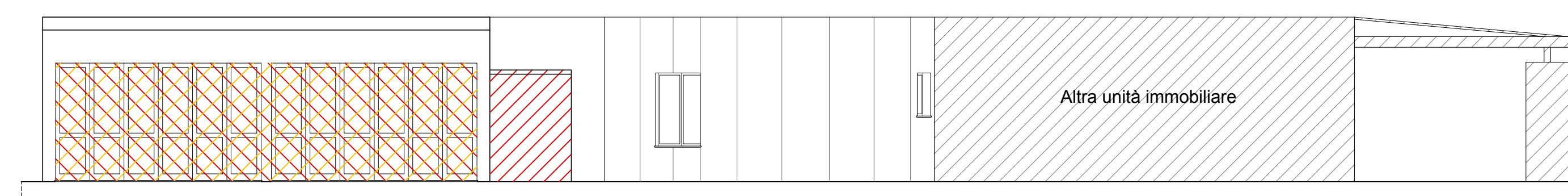

SEZIONE AA

