

COMUNE DI CATTOLICA
Provincia di Rimini

STUDIO TECNICO DI PROGETTAZIONE

Dott. Arch. Giulia Galari

Geom. Achille Galari

E-MAIL : studiotecnicogalari@gmail.com
Studio sito in via della Resistenza n°16, 47841 CATTOLICA (RN) * TEL.: 0541/961449

PROPRIETÀ: Comune di Cattolica
CONCESSIONARIO: Pezzolesi Andrea & Moretti Claudia s.a.s.

INTERVENTO : Manutenzione straordinaria ed ampliamento per
dotazione di servizi essenziali

PROGETTISTA : Dott. Arch. Giulia Galari DIRETTORE LAVORI : Dott. Arch. Giulia Galari

TAVOLA -2- PROGETTO	SCALA : 1:100	DATI CATASTALI Foglio 5 Mappale 511 sub. 1
- Pianta - Prospetti - Sezione	DATA : 09-08-2021	UBICAZIONE : via Francesca da Rimini
	DATA MODIFICA :	

E' proibita la riproduzione, anche parziale di questo elaborato senza l'autorizzazione del tecnico progettista

PIANO TERRA

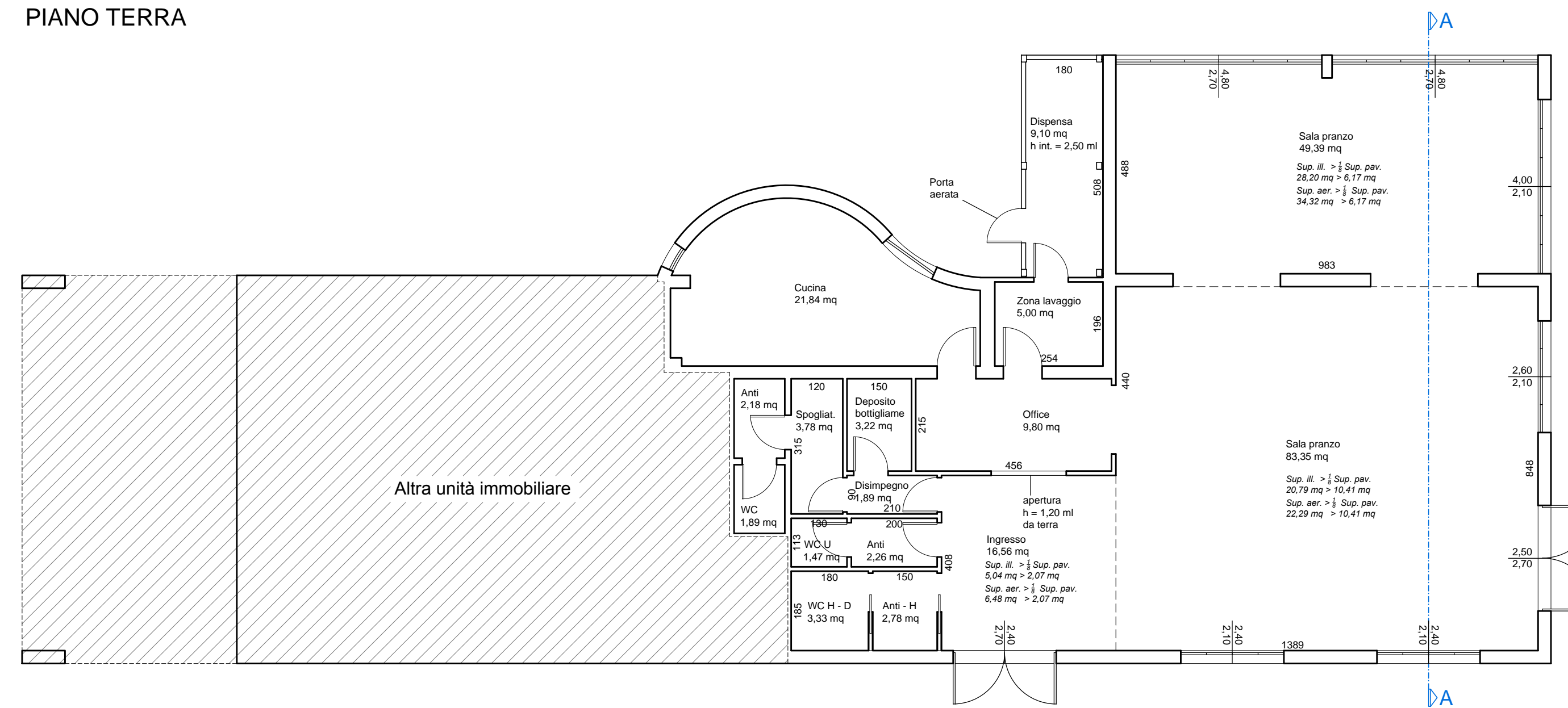

PIANO COPERTURA

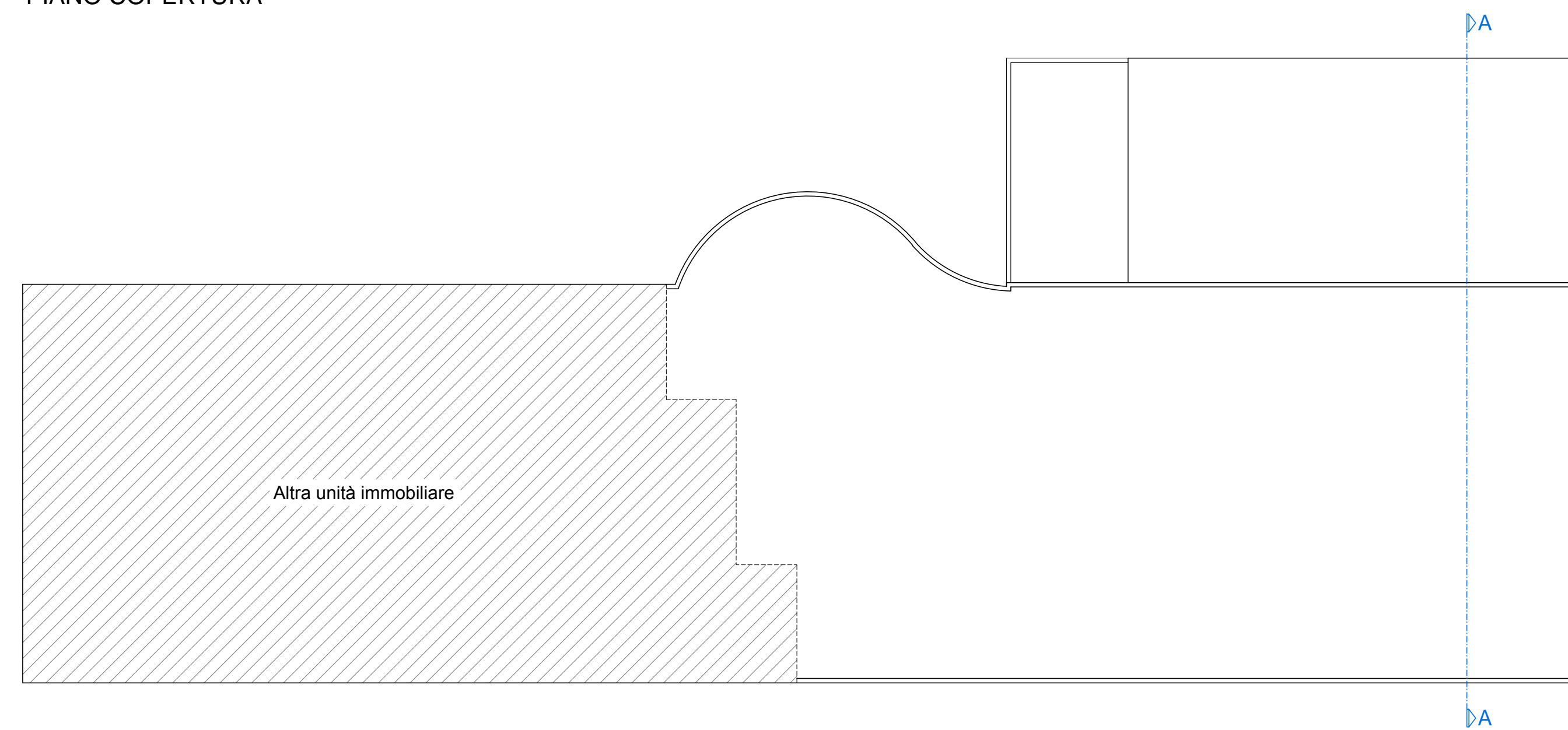

PROSPETTO FRONTE

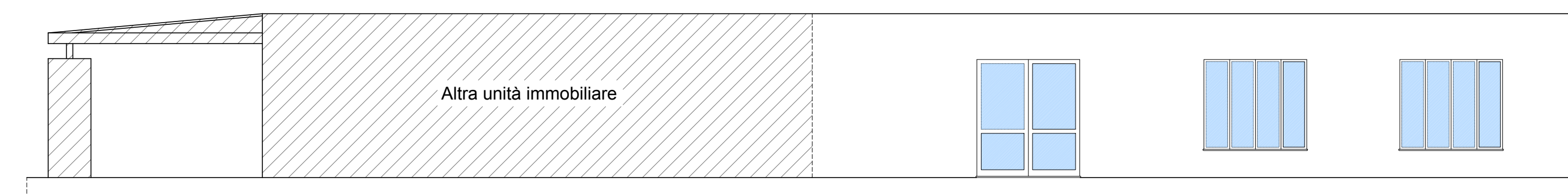

PROSPETTO RETRO

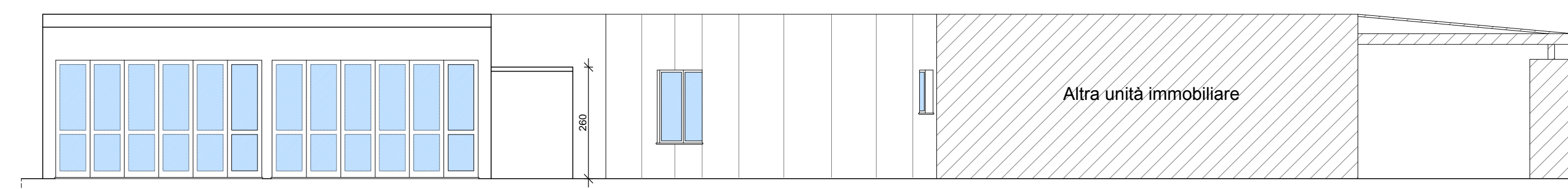

PROSPETTO LATO DESTRO

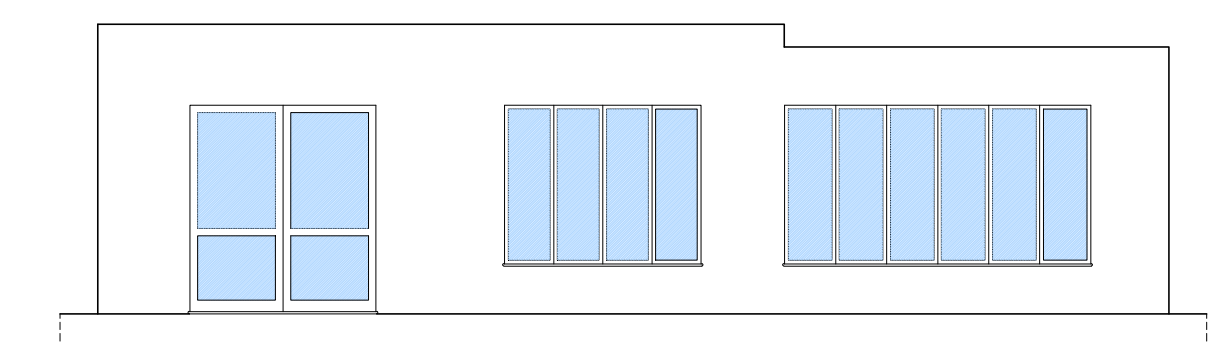

SEZIONE AA

