

COMUNE DI CATTOLICA
Provincia di Rimini

STUDIO TECNICO DI PROGETTAZIONE

Dott. Arch. Giulia Galari

Geom. Achille Galari

E-MAIL : studiotecnico galari@gmail.com

Studio sito in via della Resistenza n°16, 47841 CATTOLICA (RN) * TEL.: 0541/961449

PROPRIETÀ: Comune di Cattolica

CONCESSIONARIO: Pezzolesi Andrea & Moretti Claudia s.a.s.

INTERVENTO : Manutenzione straordinaria ed ampliamento per dotazione di servizi essenziali

PROGETTISTA : Dott. Arch. Giulia Galari

DIRETTORE LAVORI : Dott. Arch. Giulia Galari

TAVOLA -1- STATO DI FATTO

- Pianta
- Prospetti
- Sezione
- Estratto R.U.E.

SCALA : 1:100

DATA : 09-08-2021

DATA MODIFICA :

DATI CATASTALI

Foglio 5

Mapale 511 sub. 1

UBICAZIONE : via Francesca da Rimini

E' proibita la riproduzione, anche parziale di questo elaborato senza l'autorizzazione del tecnico progettista

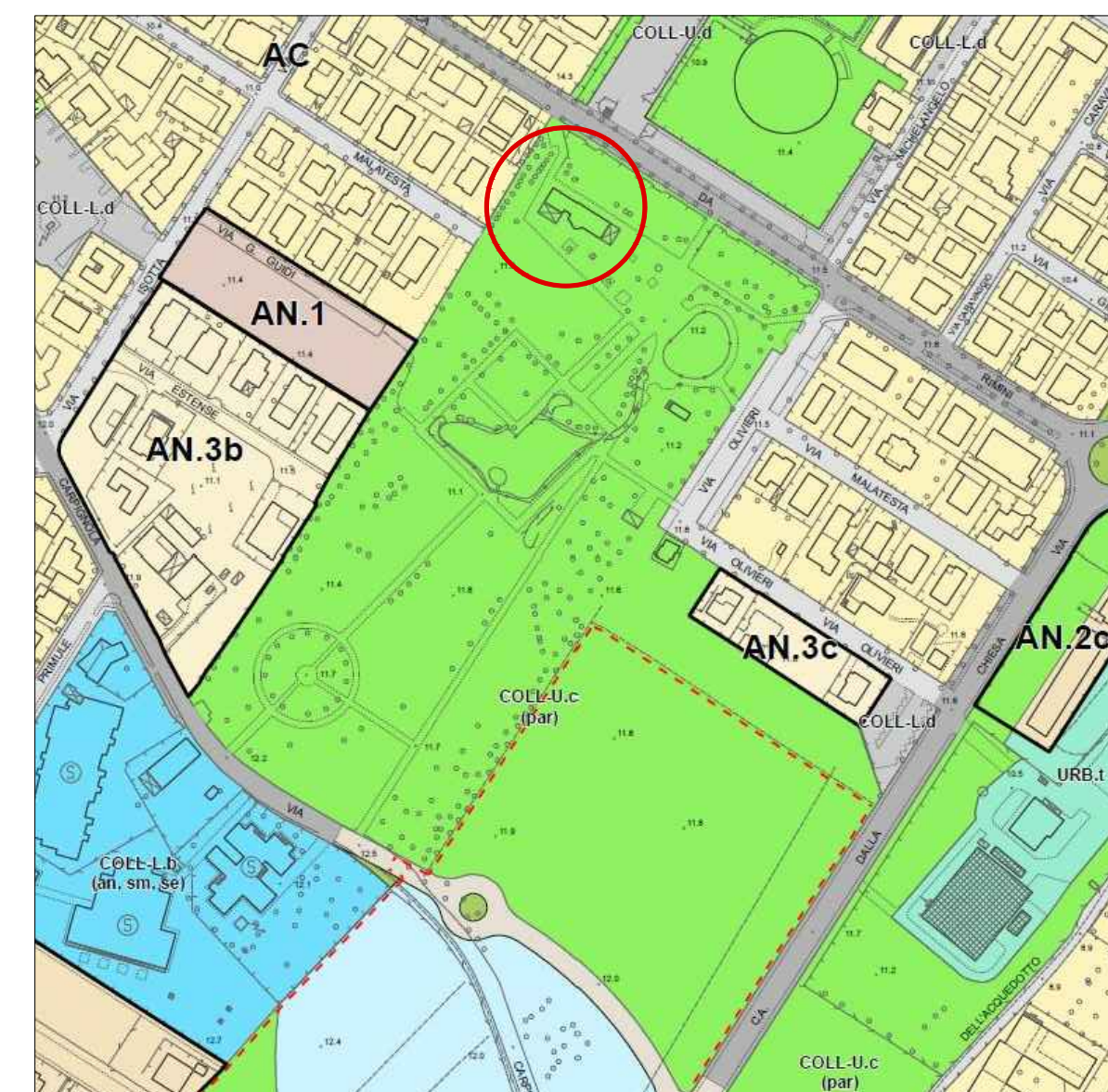

ESTRATTO R.U.E.

PIANO TERRA

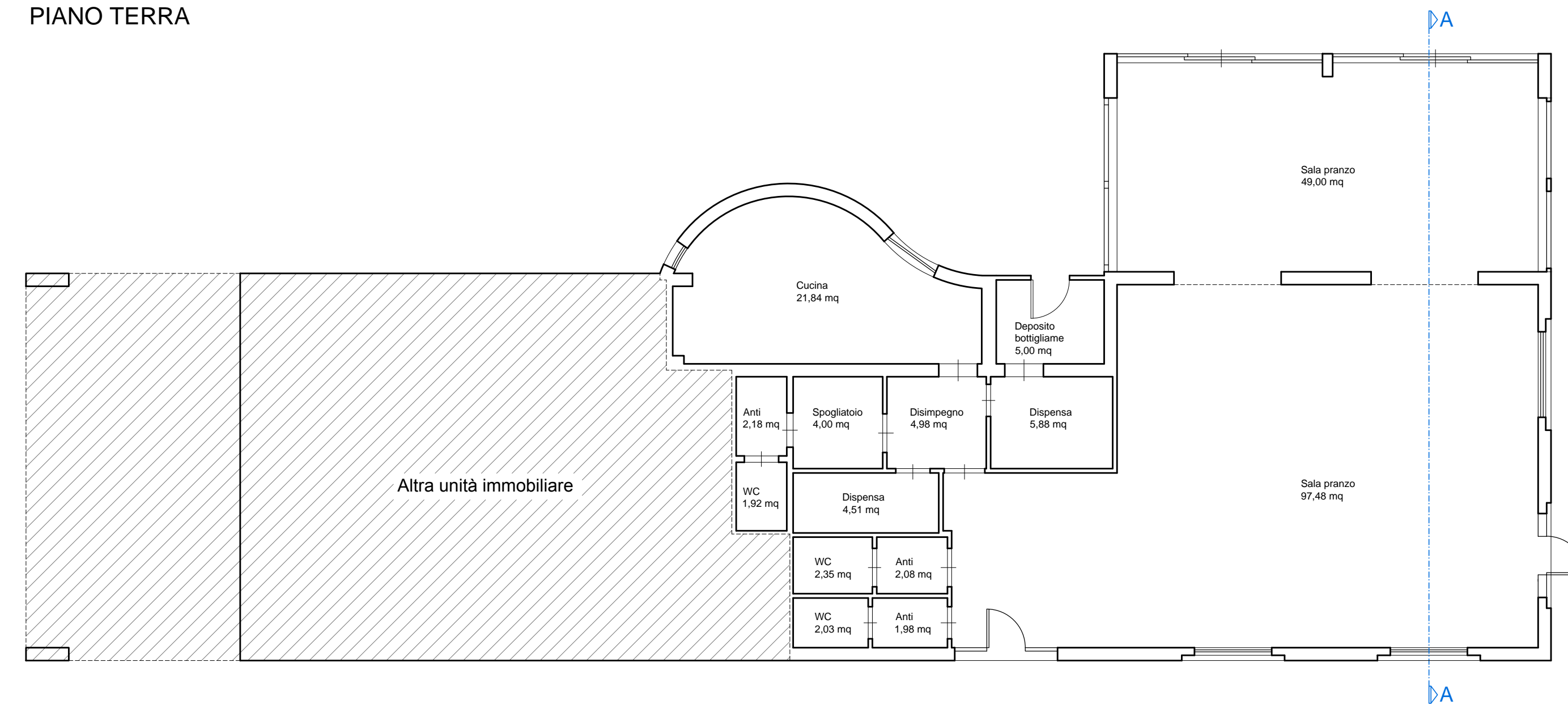

PIANO COPERTURA

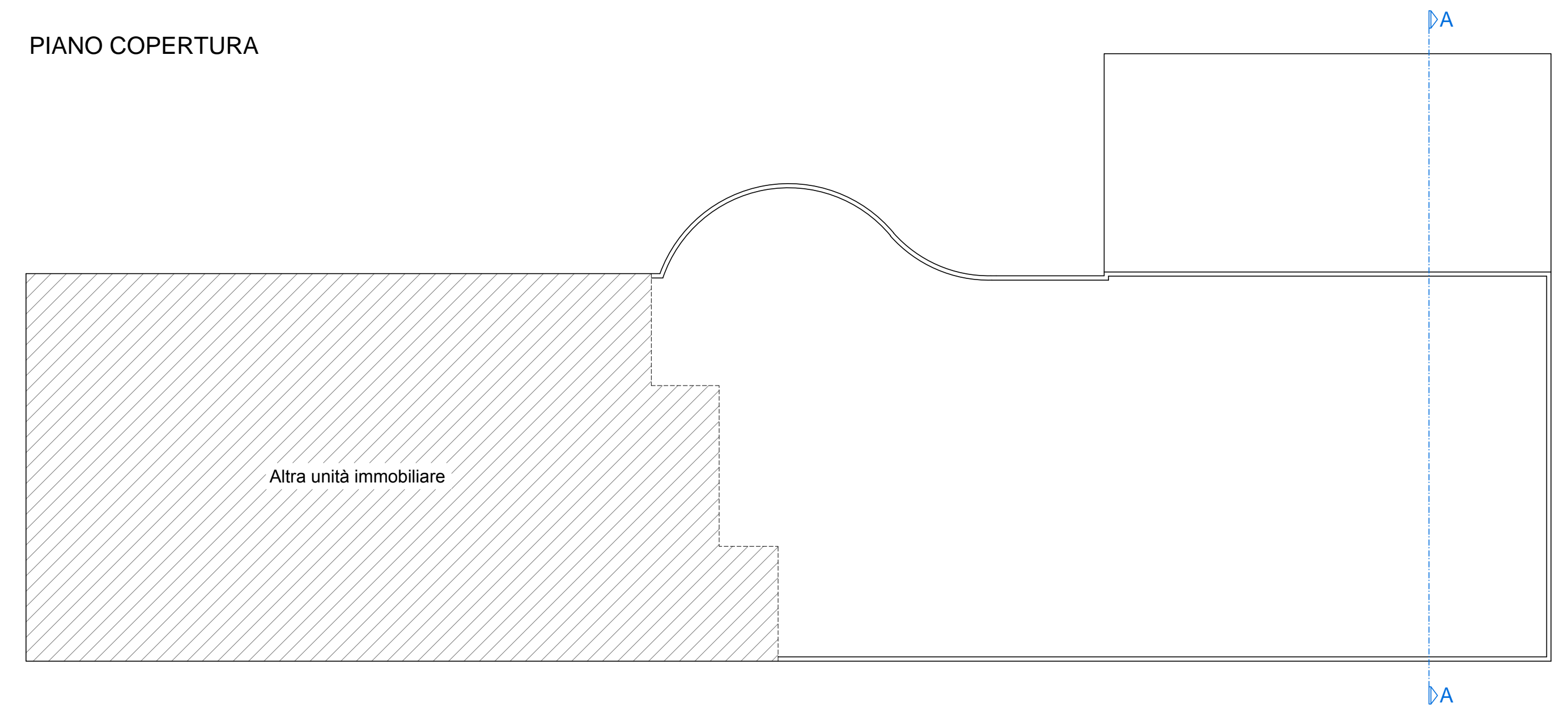

PROSPETTO FRONTE

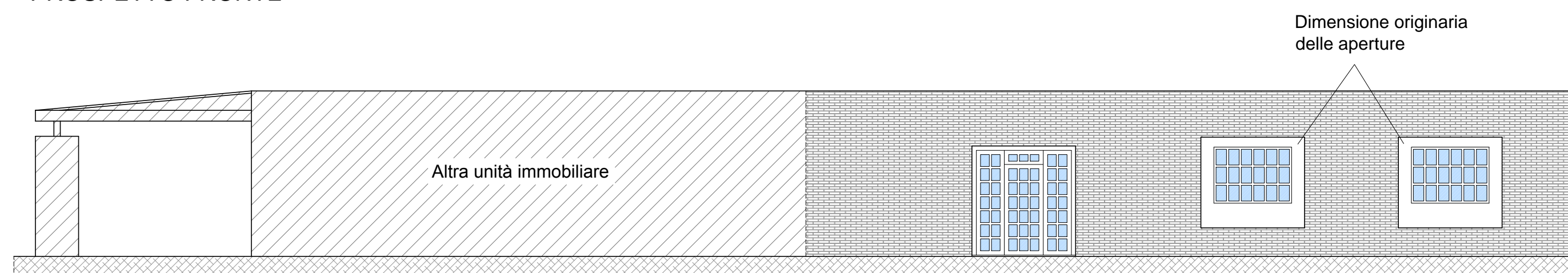

PROSPETTO LATO DESTRO

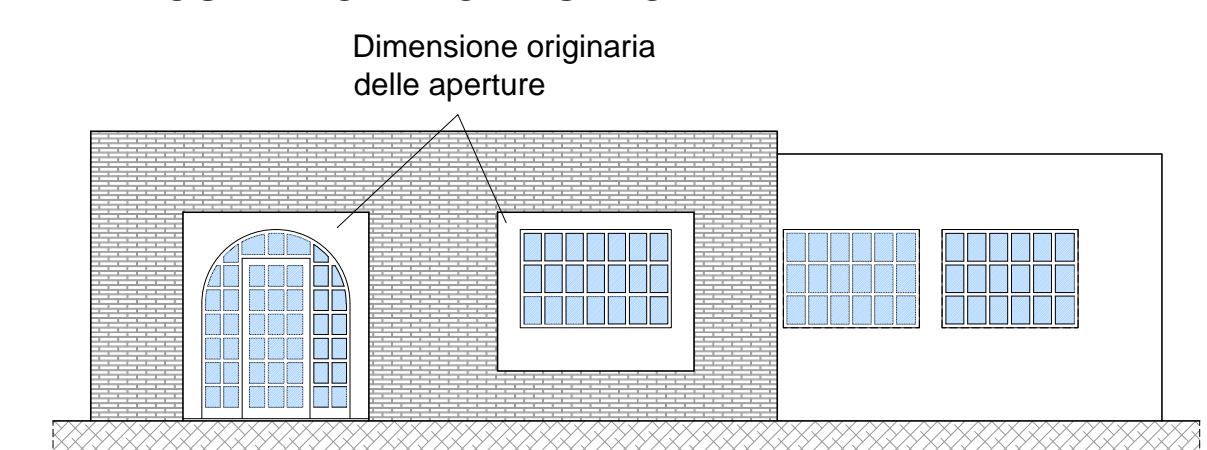

PROSPETTO RETRO

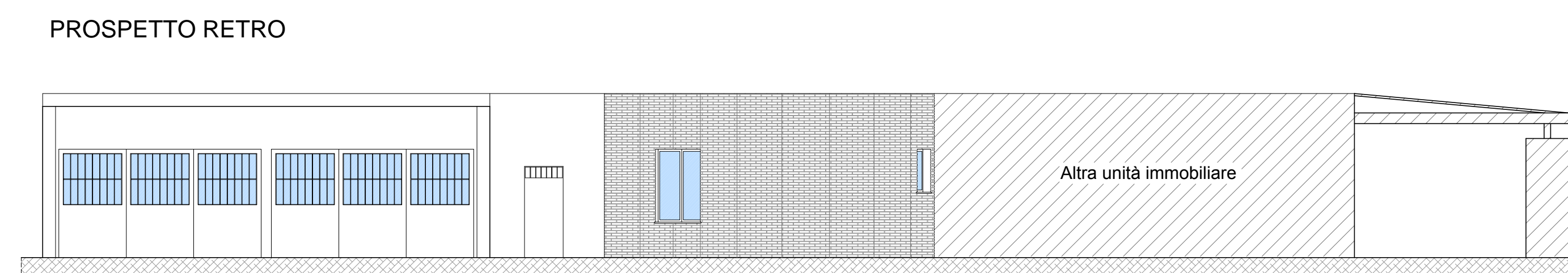

SEZIONE AA

