

COMUNE DI CATTOLICA
Provincia di Rimini

STUDIO TECNICO DI PROGETTAZIONE

Dott. Arch. Giulia Galari

Geom. Achille Galari

E-MAIL : studiotecnicogalari@gmail.com

Studio sito in via della Resistenza n°16, 47841 CATTOLICA (RN) * TEL.: 0541/961449

PROPRIETÀ: Comune di Cattolica

CONCESSIONARIO: Pezzolesi Andrea & Moretti Claudia s.a.s.

INTERVENTO : Manutenzione straordinaria ed ampliamento per
dotazione di servizi essenziali

PROGETTISTA : Dott. Arch. Giulia Galari

DIRETTORE LAVORI : Dott. Arch. Giulia Galari

ELABORATO GRAFICO
ALLEGATO AL MUR A.1-D.1

SCALA : 1:100

DATI CATASTALI
Foglio 6
Mappale 511 sub. 1

DATA : 01-09-2021

UBICAZIONE : via Francesca da
Rimini

DATA MODIFICA :

- Piante
- Prospetti
- Sezione

E' proibita la riproduzione, anche parziale di questo elaborato senza l'autorizzazione del tecnico progettista

LEGENDA

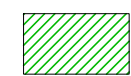

A.3.1. a) Manufatti leggeri ad uso servizi (quali spogliatoi, bagni, garage, rimesse attrezzi, depositi, capanni da caccia e chioschi e gazebo, ricovero animali, e locali simili, ad un solo piano con superficie $\leq 10 \text{ m}^2$ e altezza media $\leq 3 \text{ m}$, realizzati con strutture (in legno, elementi metallici, etc.) aventi peso proprio (G1) e permanente portato (G2) complessivamente $\leq 0,50 \text{ kN/m}^2$. (L0)

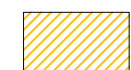

B.4.4. a) Demolizione di elementi divisori interni privi di carattere portante. (L0)

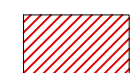

B.4.4. c) Realizzazione, modifica di elementi divisori interni privi di carattere portante aventi peso proprio $\leq 0,50 \text{ kN/m}^2$ e altezza $\leq 4 \text{ m}$. (L1)

PIANO TERRA

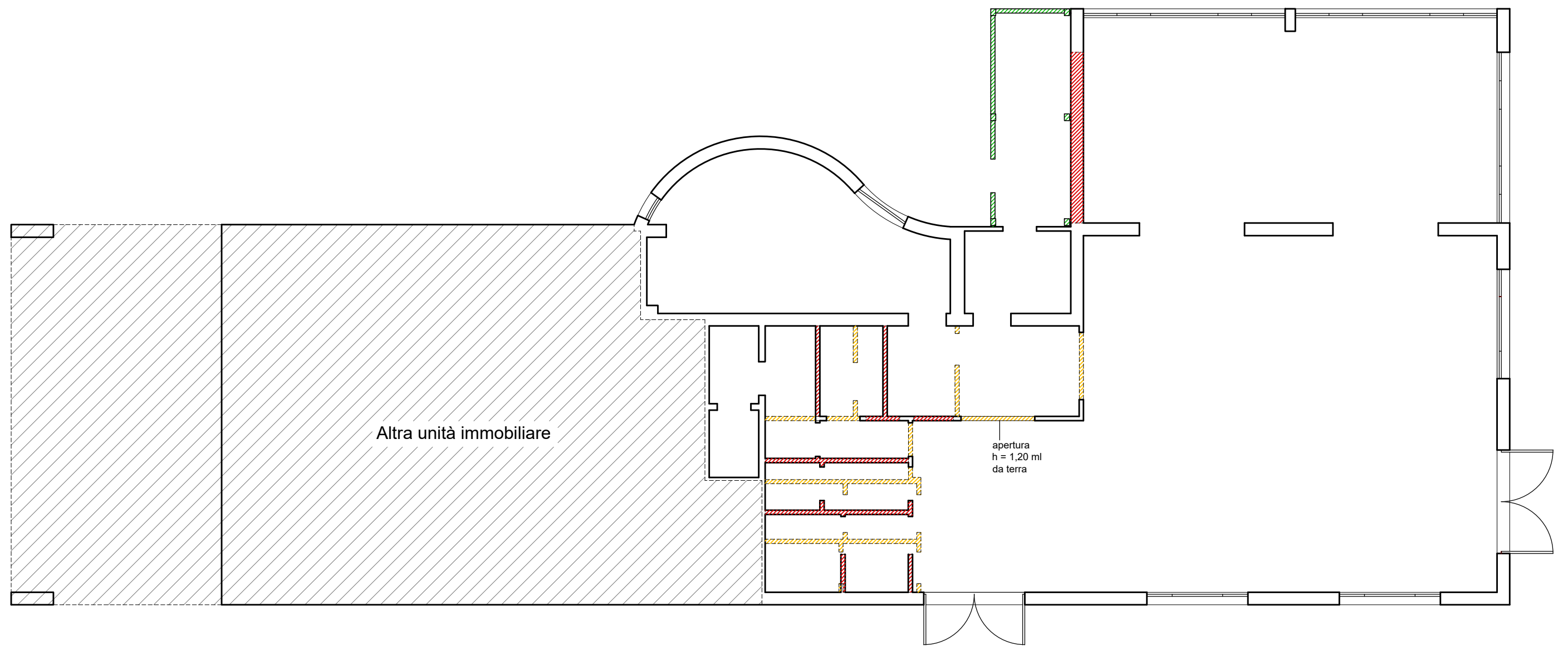

PIANO COPERTURA

