

COMUNE DI CATTOLICA
 Provincia di Rimini

STUDIO TECNICO DI PROGETTAZIONE
 Dott. Arch. Giulia Galari
 Geom. Achille Galari

E-MAIL : galariac@galariachille191.it
 Studio sito in via della Resistenza n°16, 47841 CATTOLICA (RN) * TEL.: 0541/861449 FAX 0541-450822

COMMITTENTE : Soc. Stella Marina S.r.l.

INTERVENTO : Ristrutturazione e cambio d'uso
 con parziale demolizione e ricostruzione

PROGETTISTA : Arch. Giulia Galari

TAVOLA -9- PROGETTO - DISTANZE DALLA FERROVIA	SCALA : 1:200	DATI CATASTALI Foglio 1 Mappale 1034 - 52
	DATA : 08-07-2019	UBICAZIONE : Via Perugia 4
	DATA MODIFICA : 11-02-2020	

E' proibita la riproduzione, anche parziale di questo elaborato senza l'autorizzazione del tecnico progettista

ESISTENTE

PLANIMETRIA GENERALE

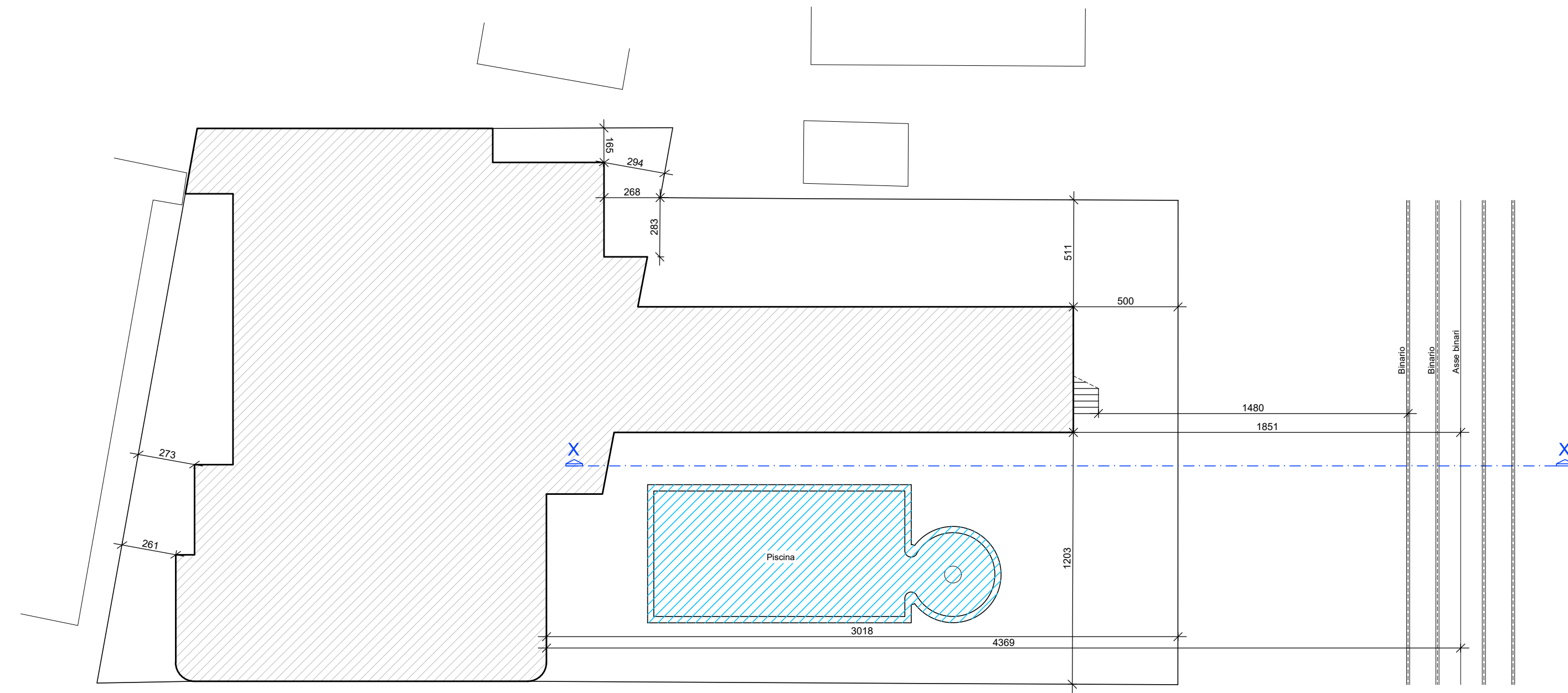

PROGETTO

PLANIMETRIA GENERALE

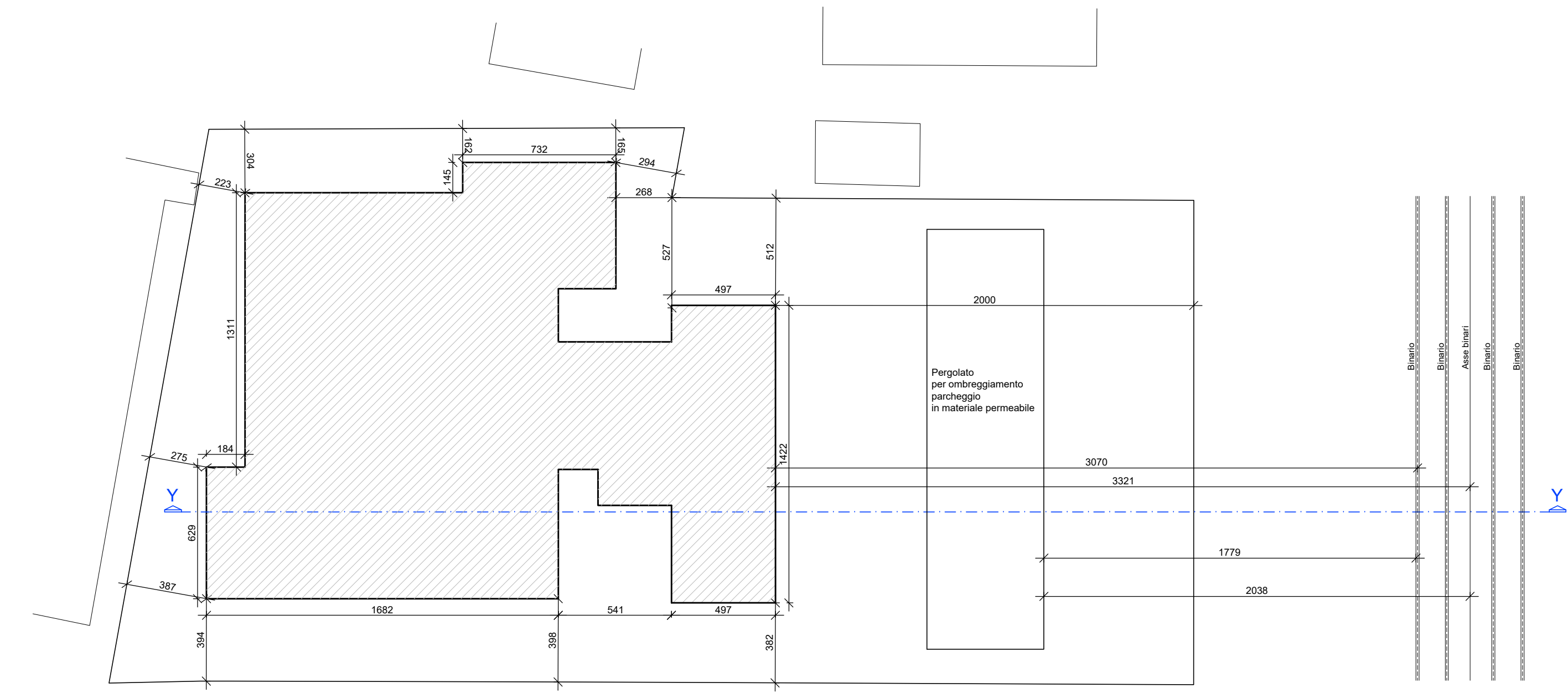

SEZIONE X - X

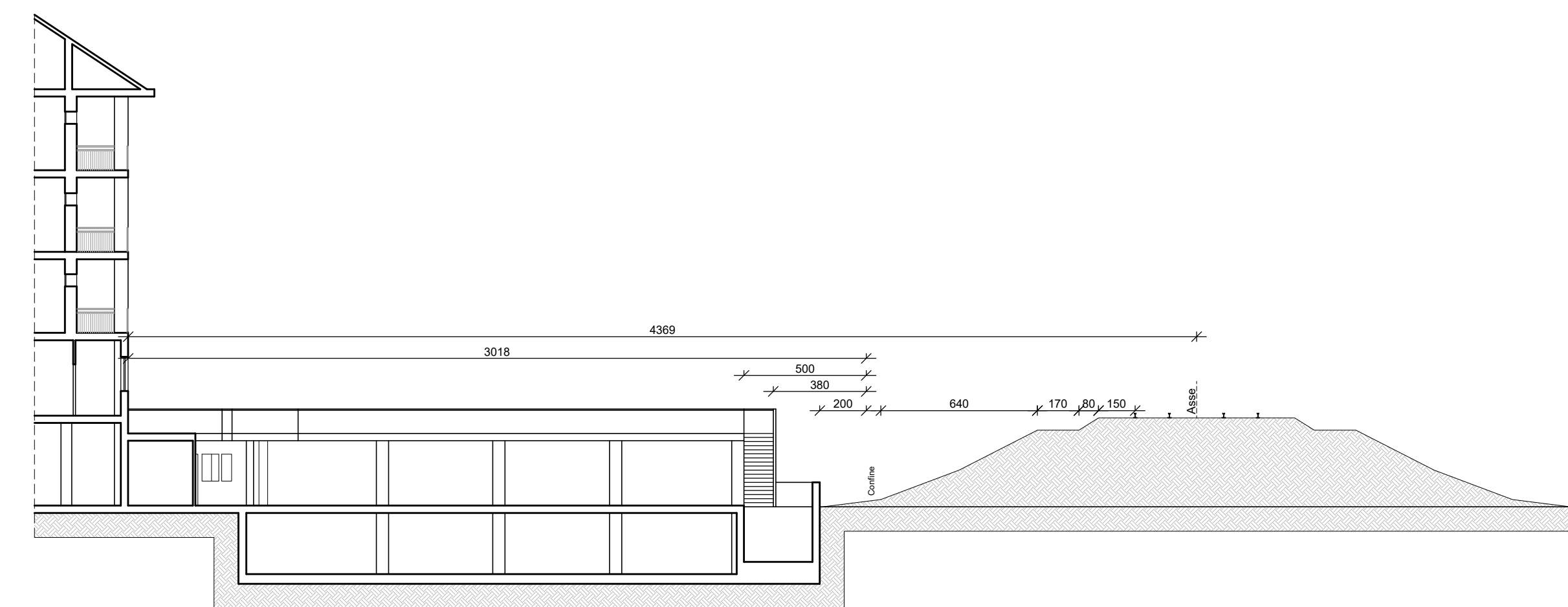

SEZIONE Y - Y

