

COMUNE DI CATTOLICA
Provincia di Rimini

STUDIO TECNICO DI PROGETTAZIONE
Dott. Arch. Giulia Galari
Geom. Achille Galari

E-MAIL : galariac@galariachille.191.it
Studio sito in via della Resistenza n°16, 47841 CATTOLICA (RN) * TEL. : 0541/961449 FAX 0541-450822

COMMITTENTE : Soc. Stella Marina S.r.l.

INTERVENTO : Ristrutturazione e cambio d'uso
con parziale demolizione e ricostruzione

PROGETTISTA : Arch. Giulia Galari

TAVOLA -1- STATO DI FATTO

- PLANIMETRIA GENERALE
- ESTRATTO RUE
- ESTRATTO DI MAPPA NCEU
- DOCUMENTAZIONE FOTOGRAFICA

SCALA : 1:2000, 1:200

DATA : 08-07-2019

DATA MODIFICA : 11-02-2020

DATI CATASTALI

Foglio 1

Mappele 1034 - 52

UBICAZIONE : Via Perugia 4

FILE :

E' proibita la riproduzione, anche parziale di questo elaborato senza l'autorizzazione del tecnico progettista

PLANIMETRIA GENERALE



FOTO 1 - VISTA AEREA



ESTRATTO RUE

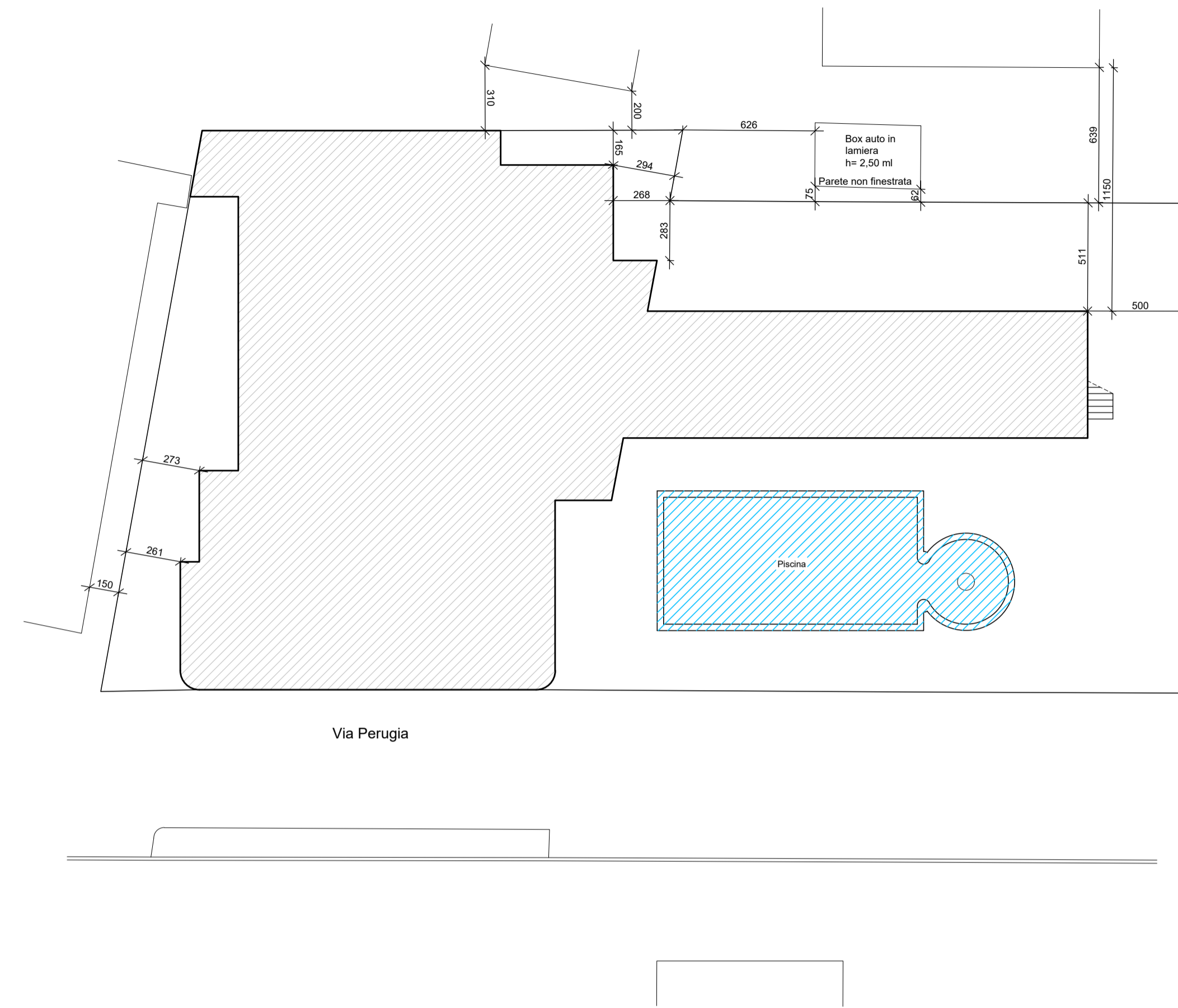
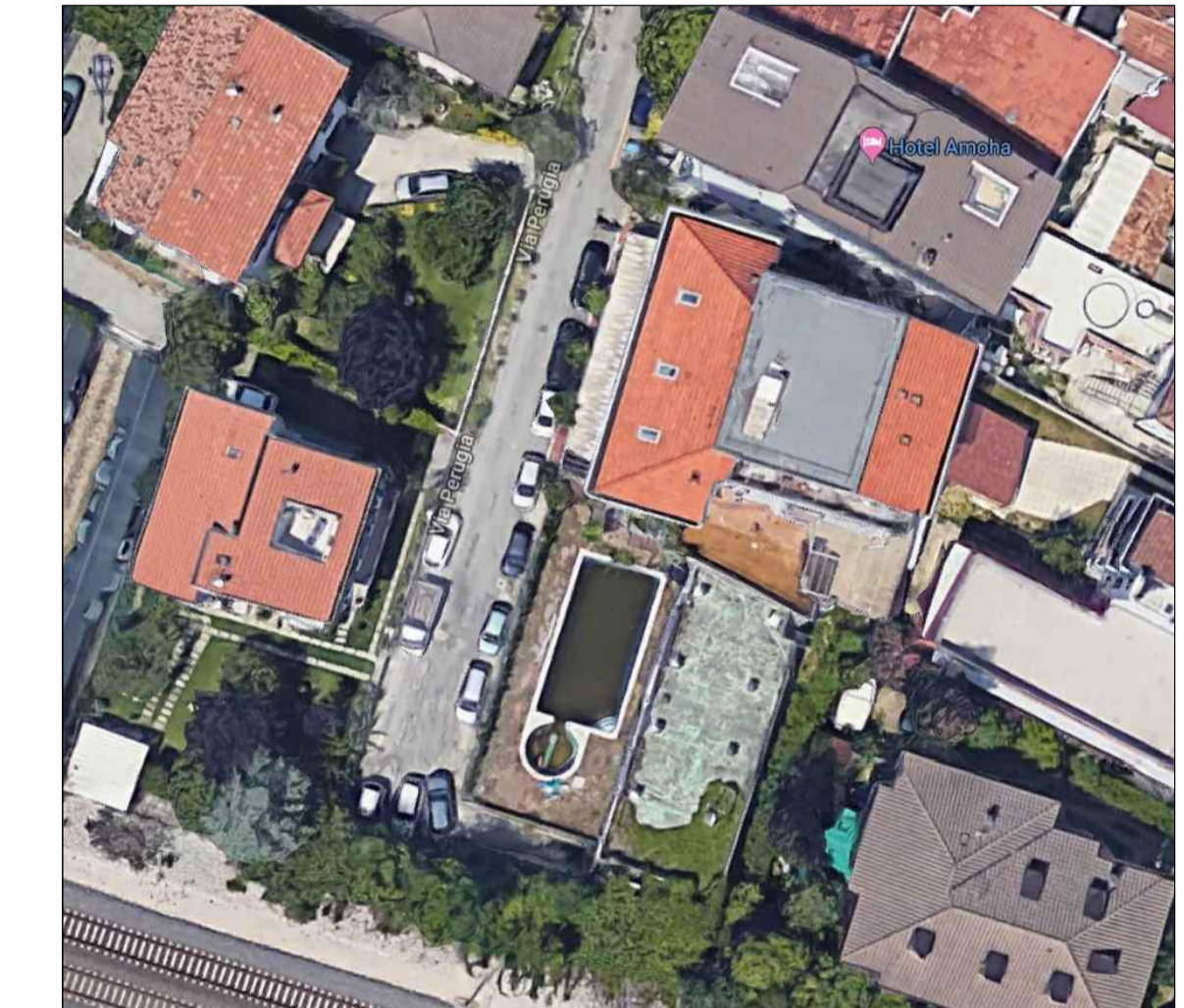

FOTO 2 - PARTICOLARE FRONTE



FOTO 3 - PARTICOLARE RETRO

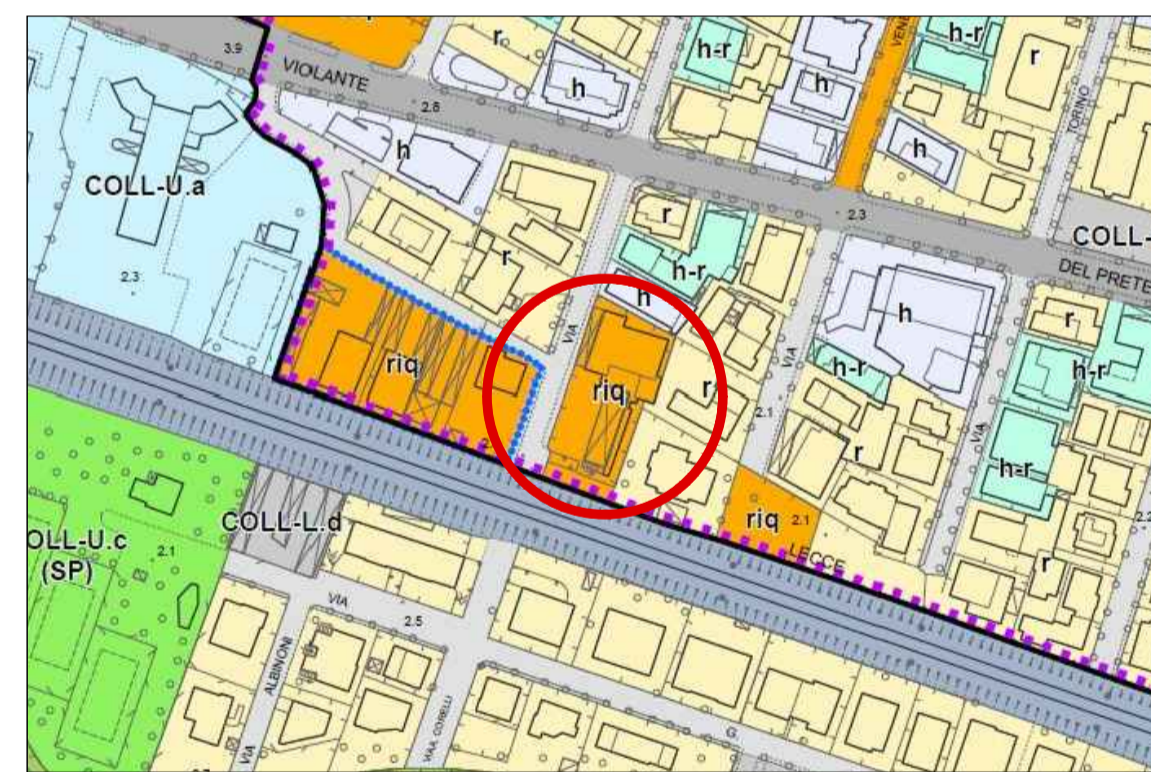

FOTO 4 - PIANO TERRA



FOTO 5 - PIANO PRIMO



FOTO 6 - PIANO SECONDO



ESTRATTO DI MAPPA NCEU



FOTO 7 - PIANO TERZO



FOTO 8 - PIANO QUARTO

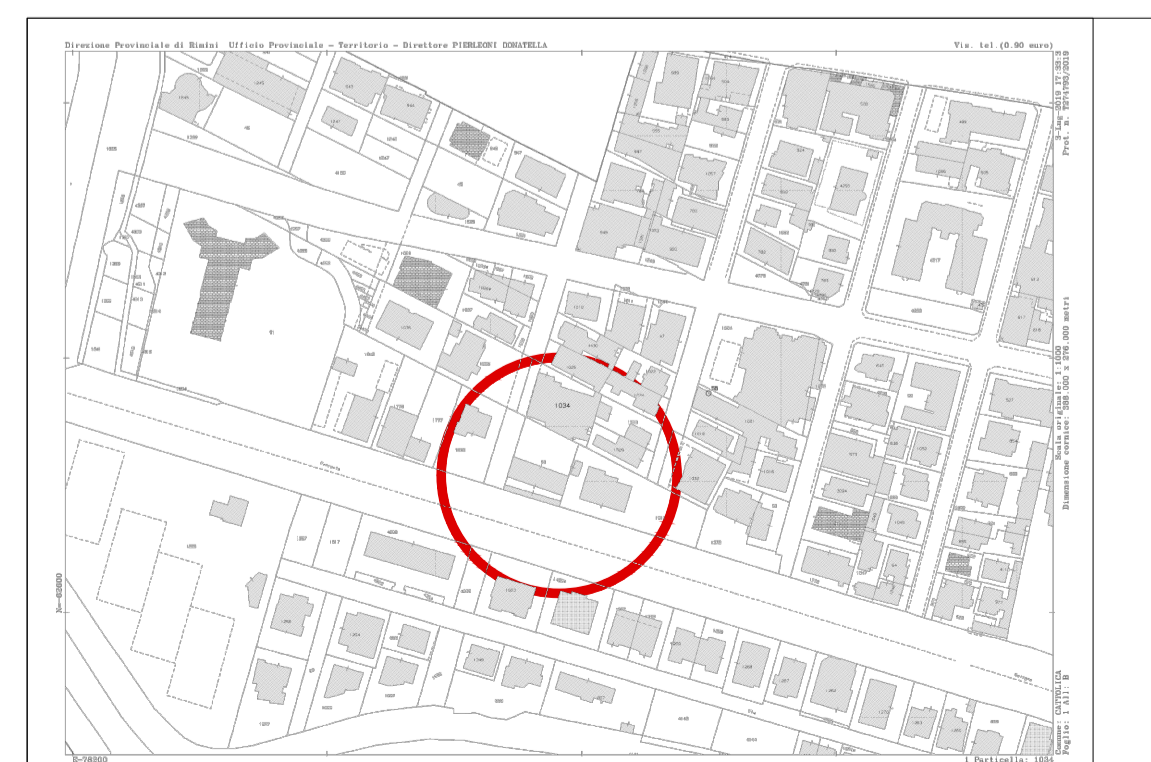

FOTO 9 - PIANO QUINTO SUL FRONTE

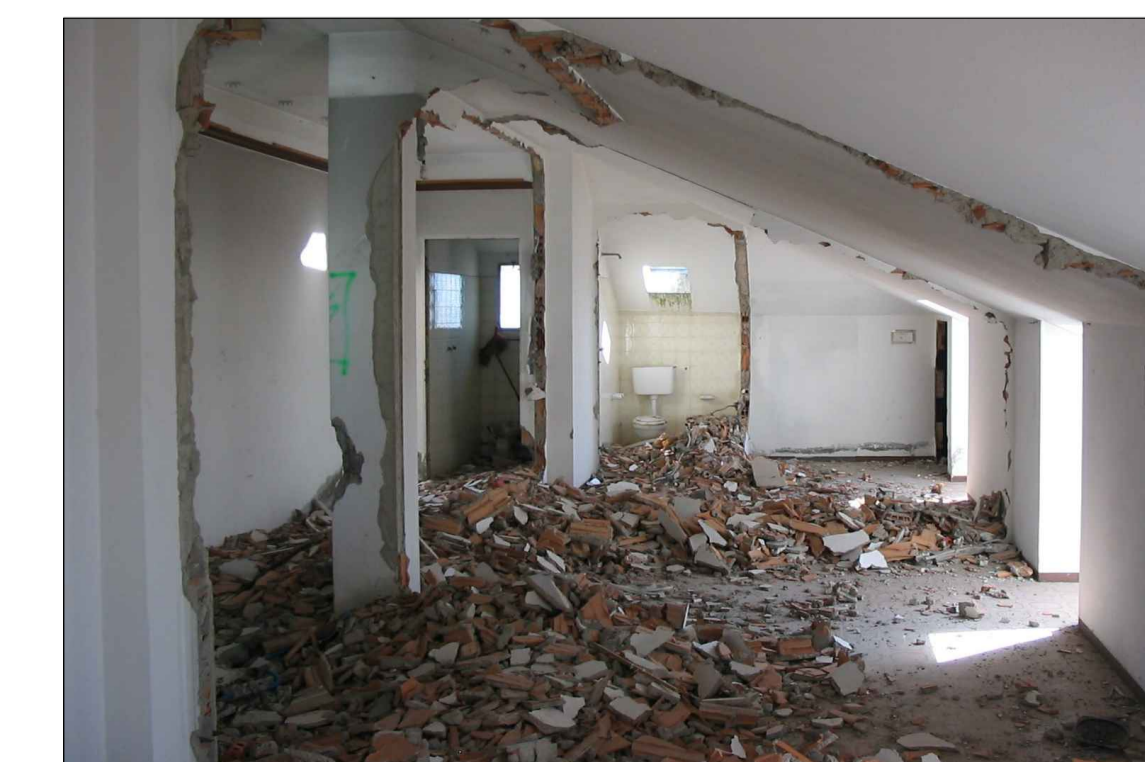

FOTO 10 - PIANO QUINTO SUL RETRO

