

ALL. "A"

E=79100



Particella: 4905

Prof. Visura

Agenzia del Territorio
CATASTO FABBRICATI
Ufficio Provinciale di
Rimini

ELABORATO PLANIMETRICO
Compilato da:
Baldacci Livio
Iscritto all'albo:
Geometri
Prov. Rimini N. 564

Comune di Cattolica
Sezione: Foglio: 4 Particella: 5448
Protocollo n. RN0013342 del 02/02/2012
Tipo Mappale n. 81521 del 17/05/2011
Scala 1 : 500

Dimostrazione grafica dei subalterni

Catasto dei Fabbricati - Situazione al 29/02/2012 - Comune di CATTOLICA (C357) - < Foglio: 4 - Particella: 5448 - Elaborato planimetrico >

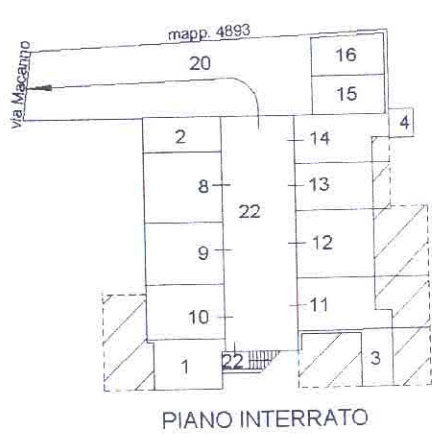

PIANO INTERRATO

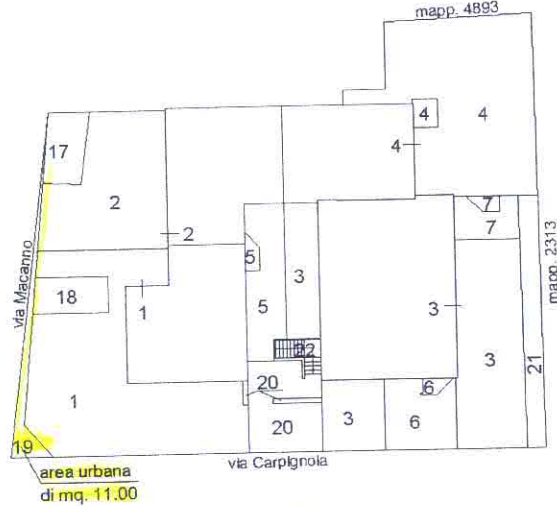

PIANO TERRA

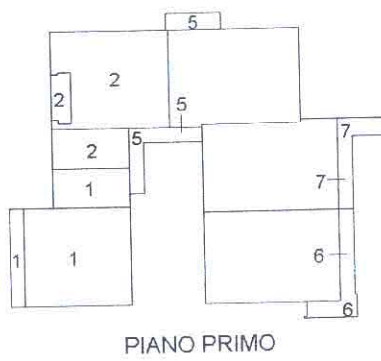

PIANO PRIMO

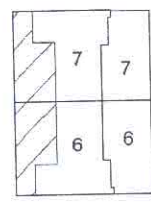

PIANO SECONDO/SOTTOTETTO

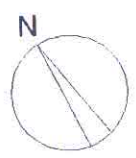

Ultima planimetria in atti