

COMUNE DI CATTOLICA
provincia di Rimini

CIRCOLO TENNIS CERRI
OPERE DI ADEGUAMENTO
E REALIZZAZIONE DI
DUE CAMPI DA PADDLE
PROGETTO PRELIMINARE



E. 01 STATO DI PRGETTO
Planimetria generale 1_200

richiedente
CIRCOLO TENNIS CERRI
presidente PIERANGELO CERRI

progettista
DOTT. ING. TERENCE BERNARDI

STUDIO BERNARDI
progettazione e calcoli strutturali

47842 san giovanni in terra
Rimini - (RN) - 47818
tel. +39 0541 952126
fax. +39 0541 952548
mail. terenzio.bernardi@studiobernardi.it
San Giovanni in M.
U.I.

Stralci catastrale scala 1_2000
Dati catastali:
foglio 1 mappale 1255



Stralci P.S.C. scala 1_2000
COLL-U.c (sp) - Palestra comunale,
palazzetto dello sport, piscina,
altre attrezzature sportive

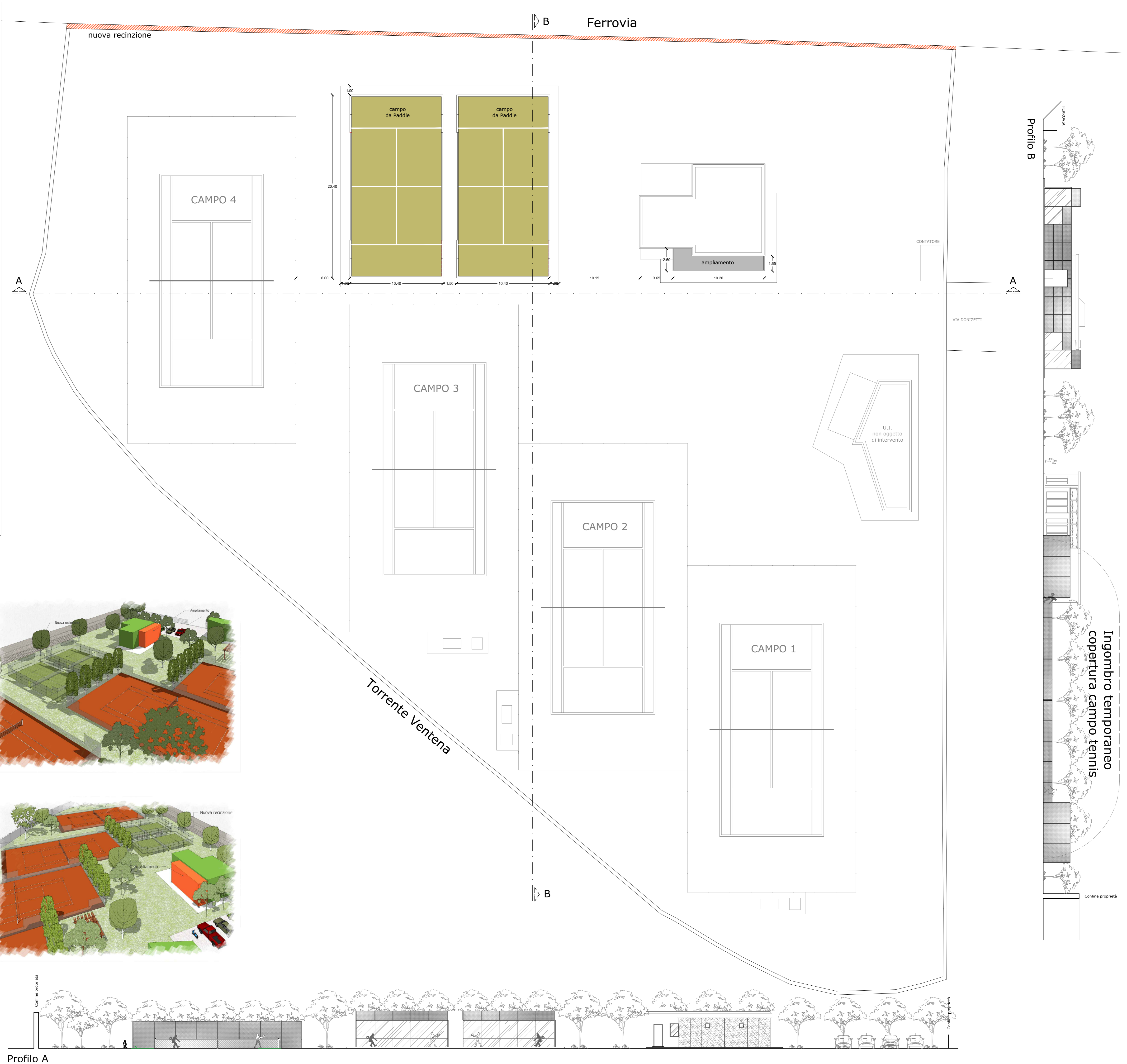
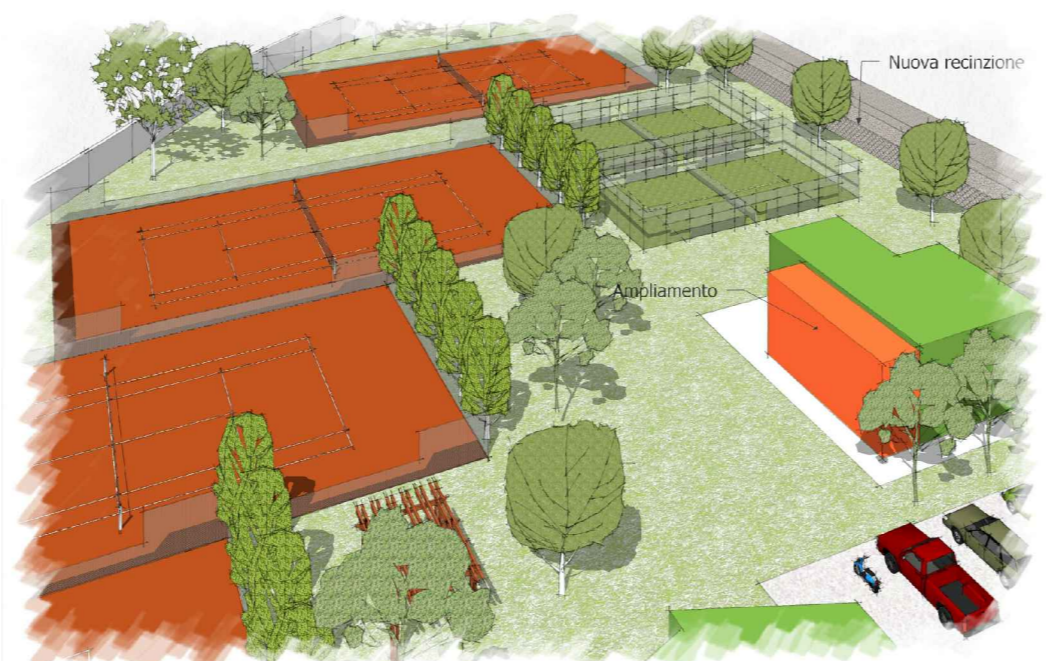
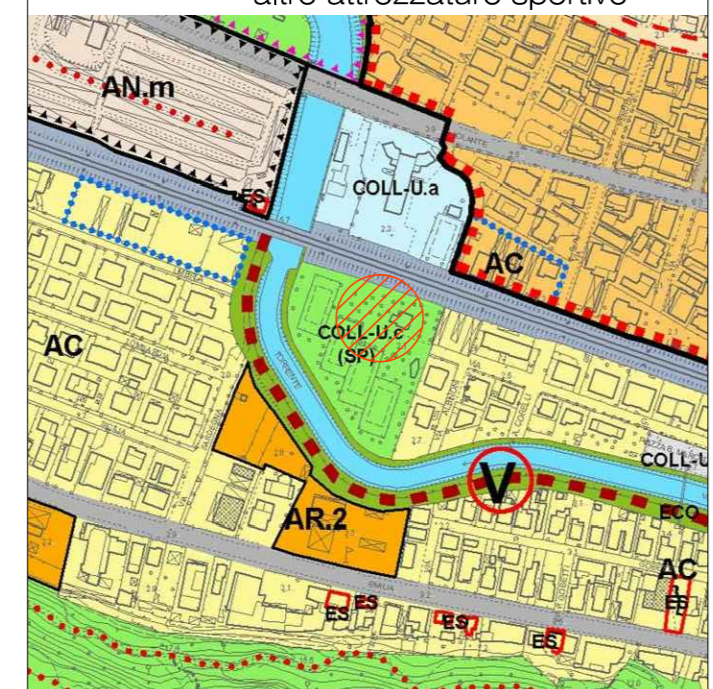

Profilo A