



# Comune di Cattolica

Provincia di Rimini  
<http://www.cattolica.net>  
PEC: [protocollo@comunecattolica.legalmailpa.it](mailto:protocollo@comunecattolica.legalmailpa.it)

P.IVA 00343840401  
email: [info@cattolica.net](mailto:info@cattolica.net)

SETTORE 2  
URBANISTICA – EDILIZIA PRIVATA – AMBIENTE – MANUTENZIONE URBANA – LL.PP. – PATRIMONIO –  
DEMANIO MARITTIMO – PROTEZIONE CIVILE – GESTIONE STRUTTURE SPORTIVE

**Area P.O. Settore 2**  
**Il Responsabile**



Prot. n. 0006143/2015

Cattolica, 25 febbraio 2015

Inoltrata via e.mail  
[ceccor@cattolica.net](mailto:ceccor@cattolica.net)  
[massimia@cattolica.net](mailto:massimia@cattolica.net)

Al Dirigente Servizi Sociali  
*Dott. Francesco Rinaldini*

**Sede**

**Oggetto:** Delibera di G.C. n.217 del 30/12/2014. Modifica spazi assegnati all'Associazione di Promozione Sociale Giovannini – Vici presso edificio ex Bus Terminal.

Con la presente per comunicarti che in data 18 febbraio u.s. la Giunta Comunale ha accolto la proposta dell'Associazione Giovannini – Vici di modificare (in ampliamento) gli spazi assegnati con la delibera in oggetto. In allegato ti riporto le planimetrie con la nuova disposizione.

Colgo l'occasione per aggiornare conseguentemente il valore del beneficio economico derivante dalla concessione dell'immobile in parola stimato da questo ufficio in € 30.900,00 annui.

Cordiali saluti,

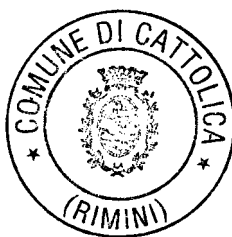

Il Responsabile Area PO Settore 2  
*Dott. For. Mario Sala*

Allegati:

- Allegato A planimetria locali;
- Allegato A1 planimetria spazi esterni.

# ALLEGATO "A"

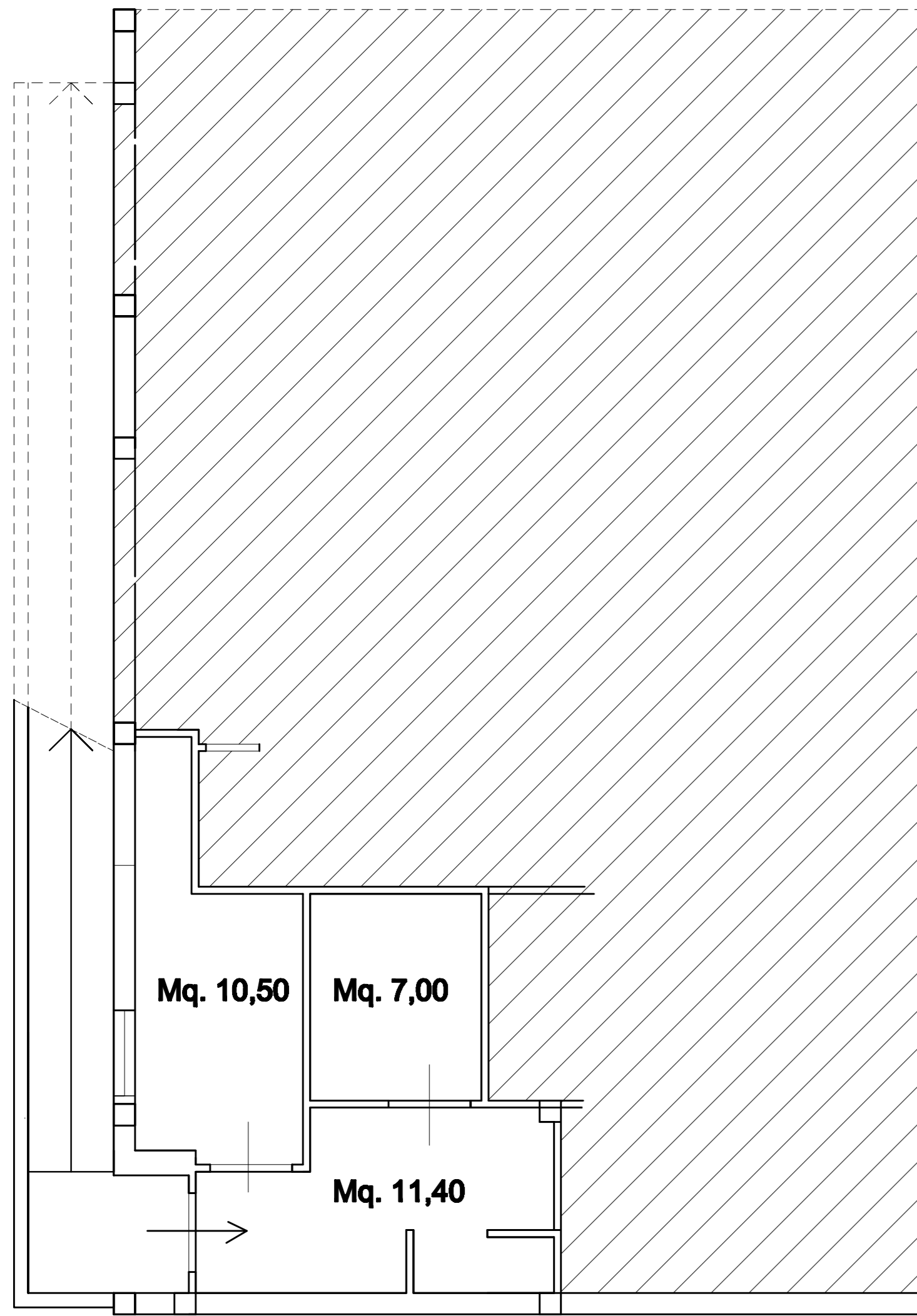

**PIANO INTERRATO- Scala 1:100**

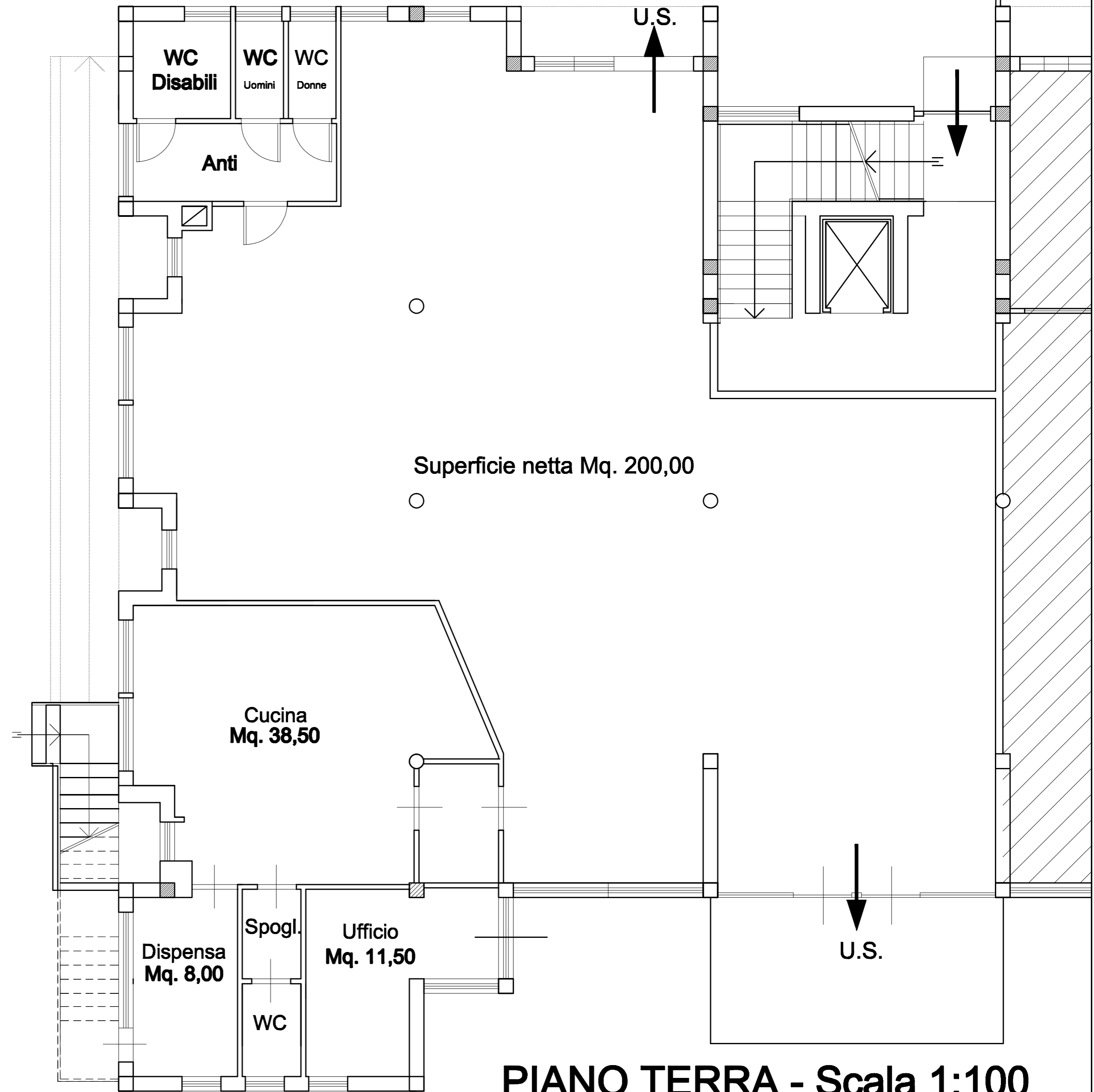

**PIANO TERRA - Scala 1:100**

# ALLEGATO "A1"

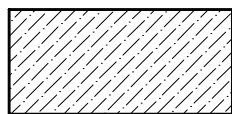

Area esterna in concessione

**FERROVIA BOLOGNA - LECCE**

