

PROGETTO PER LA SOPRAELEVAZIONE E L'AMMODERNAMENTO DI UN FABBRICATO
 SITO IN CATTOLICA VIA DEL PRETE ANGOLO VIA TRIESTE
 DI PROPRIETA' CECCHI INES - BERTOZZI

VARIANTE PER BALCONI SPORGENTI ML 1,00

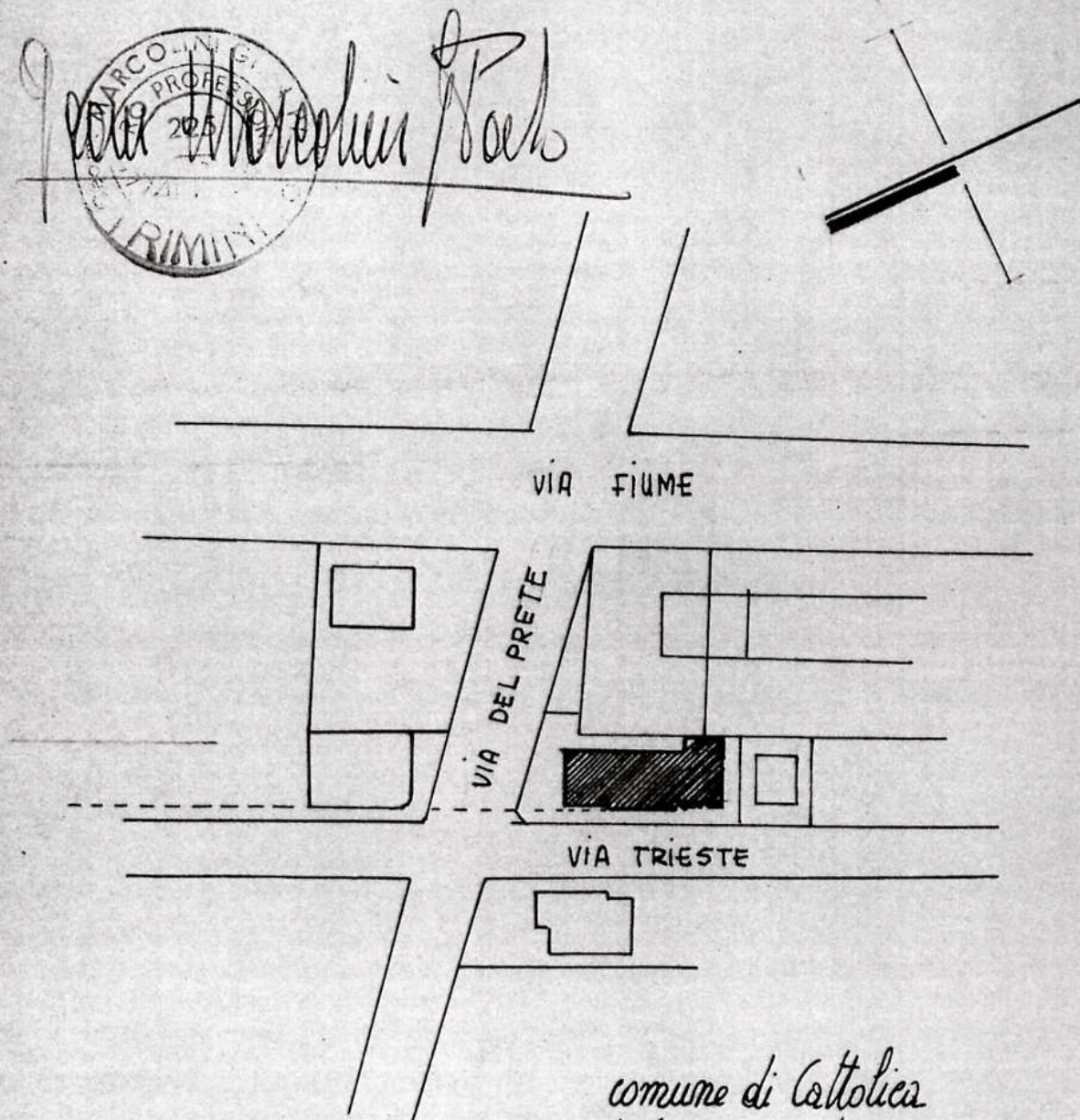

Marco Minguzzi Arch.



comune di Cattolica
 foglio parti. 440 - 441

29. OTT. 1965
 COMMISSIONE Edilizia
 FAVOREVOLE

per Sanatoria

COMUNE DI CATTOLICA (Forlì)

VISTO: APPROVATO 30 OTT. 1965
 PER SANATORIA

Cattolica: 30. OTT. 1965 IL SINDACO



Storici

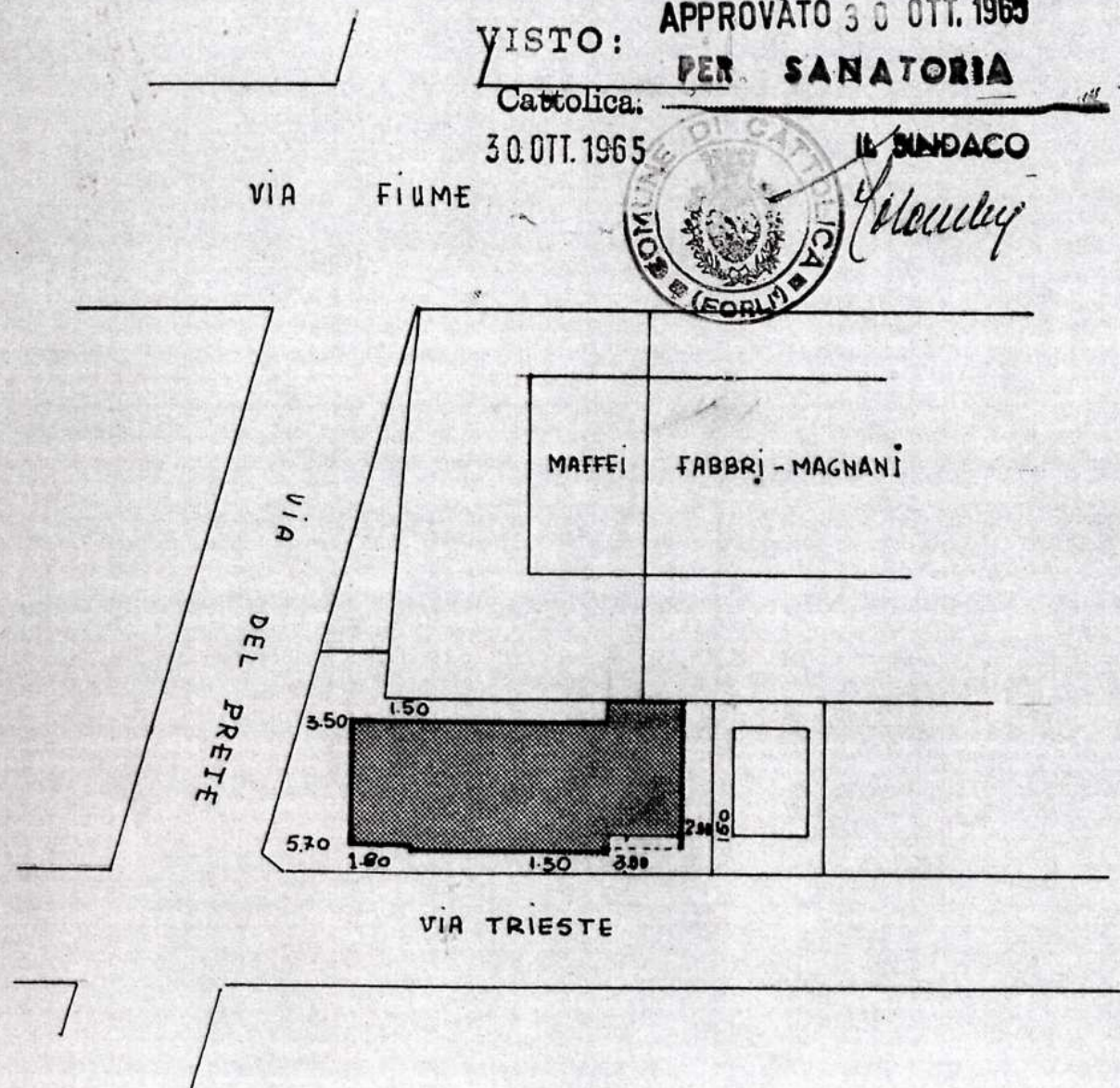

planimetria scala 1:500

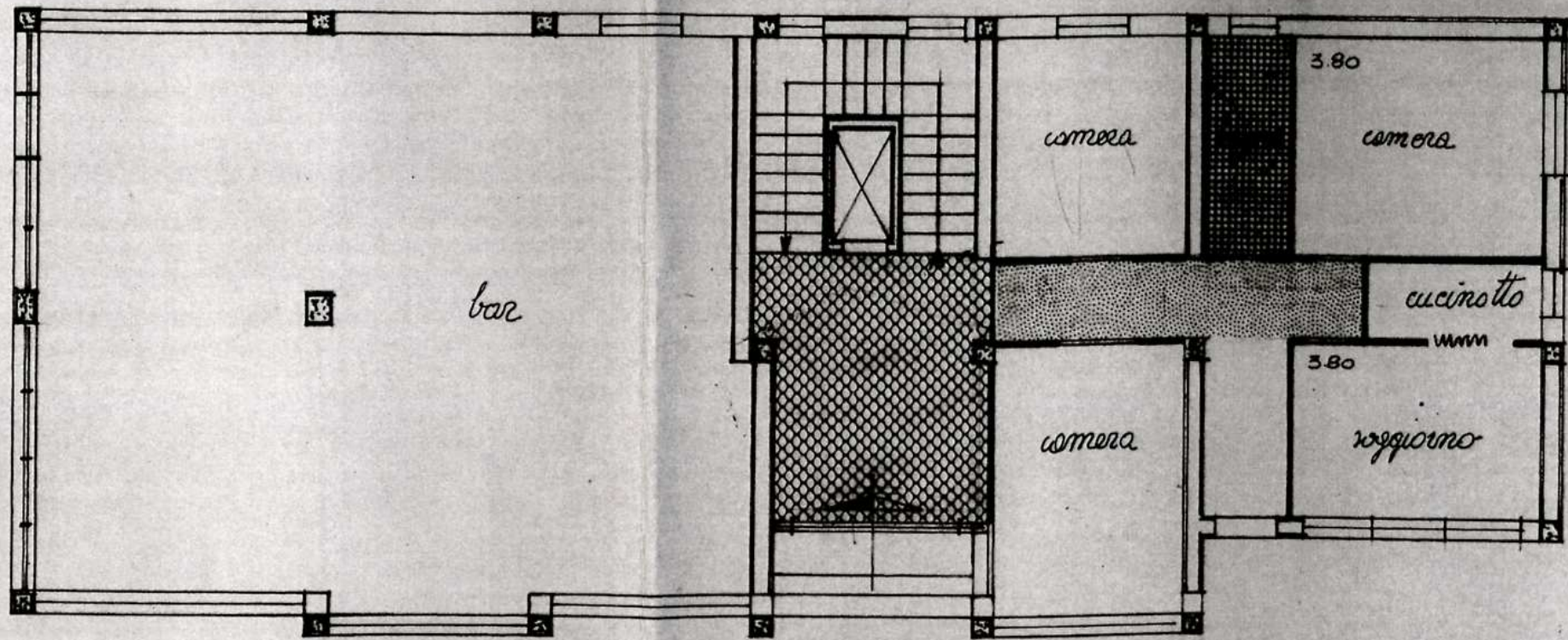

PIANTA PIANO TERRA

2176

MINISTERO DELLE FINANZE

DIREZIONE GENERALE DEL CATASTO E DEI SERVIZI TECNICI ERARIALI

Lire
20

81 NUOVO CATASTO EDILIZIO URBANO

(R. DECRETO-LEGGI 12 APRILE 1939, N. 442)

Planimetria dell'immobile situato nel Comune di **CATOLICA** Via **TRIESTE**

Ditta **LECCI INES** n. a. **CATOLICA il 28/1/1965**

Allegata alla dichiarazione presentata all'Ufficio Tecnico Erariale di **FORLÌ**

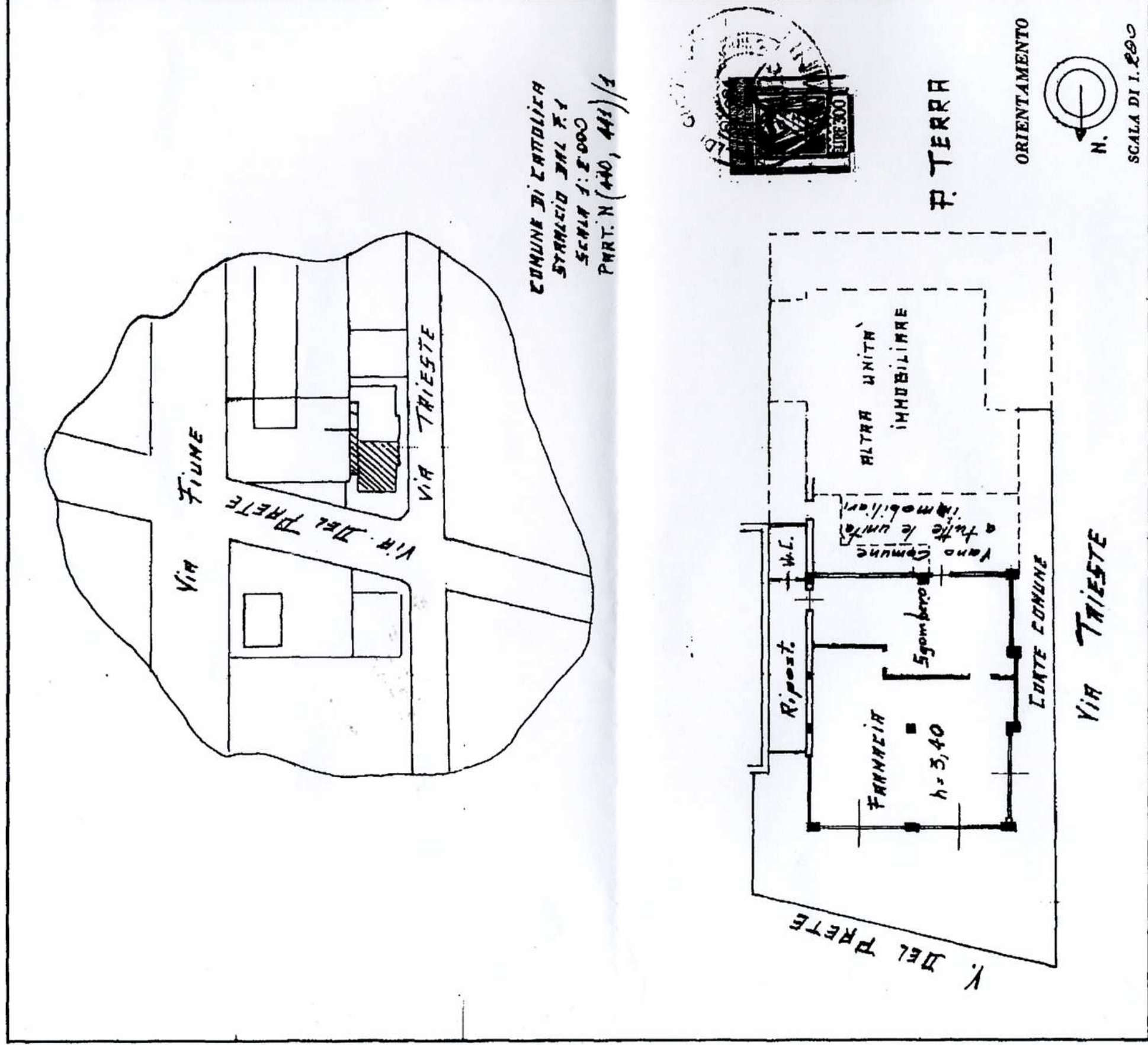

SPAZIO RISERVATO PER LE ANNOTAZIONI-DIUFFICIO

NUOVO CATASTO
SERIZIO U. T. A. R. U.

DATA 26 GIU 1967

PROT. N°

Foglio	111
Numero	1111
Sub.	1

Compilata dal Geom. **Silvio T. Giovanni**
(Titol. nome e cognome del tecnico)

Iscritto all'Albo dei **GEOMETRI**
della Provincia di **FORLÌ (ALBO DI RIMINI)**

DATA 16 giugno 1967

Firma:

[Handwritten signature]



COMUNE DI CATTOLICA

UFFICIO DI IGIENE E SANITÀ

N. 5 di Reg.

AUTORIZZAZIONE DI ABITABILITÀ USABILITÀ

IL SINDACO

Vista la domanda in data 16.12.1965 presentata da

Sig. Geochiusi Suis

(1)

Vista la relazione dell'Ufficiale Sanitario e dell'Ufficio Tecnico Comunale da cui risulta che l'edifizio (1)
Proseguimento del fabbricato urbano di ma proprietà sito in via

Oneste N. 14 di questo Comune, è stato eseguito in conformità del
progetto approvato con permesso N. 4/1086 in data 23-12-1963, che i muri
sono convenientemente prosciugati e che non sussistono altre cause manifeste di insalubrità.

Constata il pagamento della tassa di concessione governativa come al N. 35 - let. a-b della tabella di
cui alla legge 10 Dicembre 1954 n. 1164 modificato con la Legge 7-2-1958, n. 29.

Visto l'art. 221 del T. U. delle Leggi Sanitarie approvato con D. 27 Luglio 1934 n. 1265 e l'art. 7 del
Regolamento Comunale d'Igiene:

AUTORIZZA

l'abitabilità e l'usabilità dei locali come sotto indicato:

Piani	Appartamenti	Vani	Stanze	Accessori	DESTINAZIONE
<u>P.Terr</u>	<u>1</u>	<u>11</u>	<u>6</u>	<u>5</u>	<u>+ 1 negozio + 1 auto-olio</u>

Si dichiara che i lavori hanno avuto inizio il e sono stati terminati
il e il fabbricato è abitabile dal 28.12.1965

Gli ambienti per i quali è riconosciuta l'usabilità (negozi, laboratori, magazzini, cantine, ripostigli, ecc.) non possono essere
adibiti ad uso abitazione in quanto non possiedono i requisiti a tale scopo prescritti dalle vigenti disposizioni.
L'usabilità dei locali destinati a negozi, laboratori, magazzini, ecc. non esime gli interessati dall'obbligo di provvedersi delle
speciali licenze od autorizzazioni previste dalle apposite Leggi e dai Regolamenti comunali per l'esercizio delle singole attività.

Cattolica, li 28.1.1966

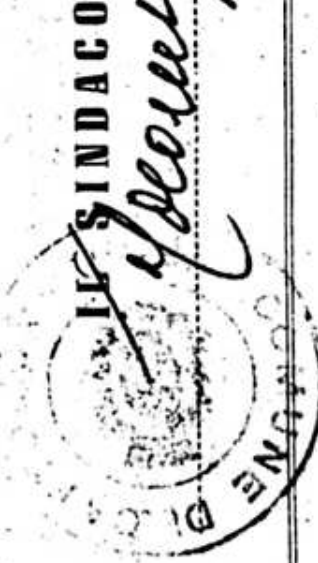

(1) Costruzione, ricostruzione, ampliamento, sopraelevazione, modificazione.

Prot. N. Cattolica, li

Per copia conforme all'originale depositato agli Atti dell'Ufficio d'Igiene.

V. IL SINDACO

Il Segretario