

Snaporaz *d'essai* 2017

danza
teatro
musica
arti visive

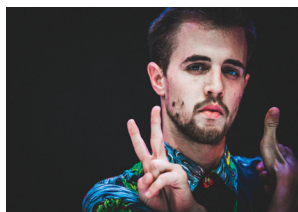
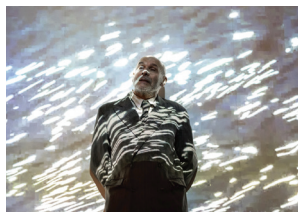

26 gennaio danza

Simona Bertozzi

BIRD'S EYE VIEW (25')

Progetto: Simona Bertozzi, Marcello Briguglio.

Coreografia e danza: Simona Bertozzi.

Musiche: 3/4 had been eliminated.

Progetto luci e set: Antonio Rinaldi.

Francesco Colaleo, Maxime Freixas

RE-GARDE (20')

Regia e coreografia: Francesco Colaleo.

Musiche: Charles Aznavour La bohème;

Stella stellina canzone per bambini;

Charles Trenet Les feuilles mortes;

Alva Noto Prototypes 2; Tango.

Interpreti: Francesco Colaleo, Maxime Freixas.

teatro — arti visive

22—23—24 febbraio

Presso Galleria Santa Croce, Cattolica,
via G. Pascoli 21.

Silvio Castiglioni — CRT Milano

CASA GHIZZARDI:

MI RICHORDO ANCHORA

Giulia Morelli e Silvio Castiglioni.

Ispirato all'opera dell'artista Pietro Ghizzardi.

In collaborazione con Celesterosa e

Associazione Pietro Ghizzardi.

Per piccoli gruppi di spettatori.

Prenotazione obbligatoria.

Info e prenotazioni

tel. 0541 966778 — 0541 960456

e-mail info@teatrodellaregina.it

Inizio spettacoli ore 21.00

A seguire brindisi con gli artisti
in collaborazione con Antica Pasticceria
Staccoli e Enio Ottaviani Vini e Vigneti

Vendita online www.vivaticket.it

Biglietteria aperta il giorno
dello spettacolo dalle ore 20.00

Ingresso: 7 €

4 marzo danza

Alessandro Sollima

AD LIBITUM (15')

Concetto e danza: Alessandro Sollima.

Musica: Black to Comm.

Kor'sia

YELLOWPLACE (13')

Ideazione e coreografia: Mattia Russo e

Antonio de Rosa.

Drammaturgia: Paco Bezerra.

Interpreti: Mattia Russo e Antonio de Rosa.

Marco D'Agostin

EVERYTHING IS OK (30')

Un progetto di e con Marco D'Agostin.

Suono LSKA.

16 marzo teatro

I Sacchi di Sabbia

DIALOGHI DEGLI DEI

con Gabriele Carli, Giulia Gallo, Giovanni

Guerrieri, Enzo Illiano, Giulia Solano.

Produzione Compagnia Lombardi-Tiezzi.

28 marzo musica — teatro

Fabrizio Bosso tromba

Luciano Biondini fisarmonica

Silvio Castiglioni voce

CONCERTO PER JACK LONDON

Un progetto di



celesterosa

Col contributo di

Regione Emilia-Romagna

www.teatrodellaregina.it