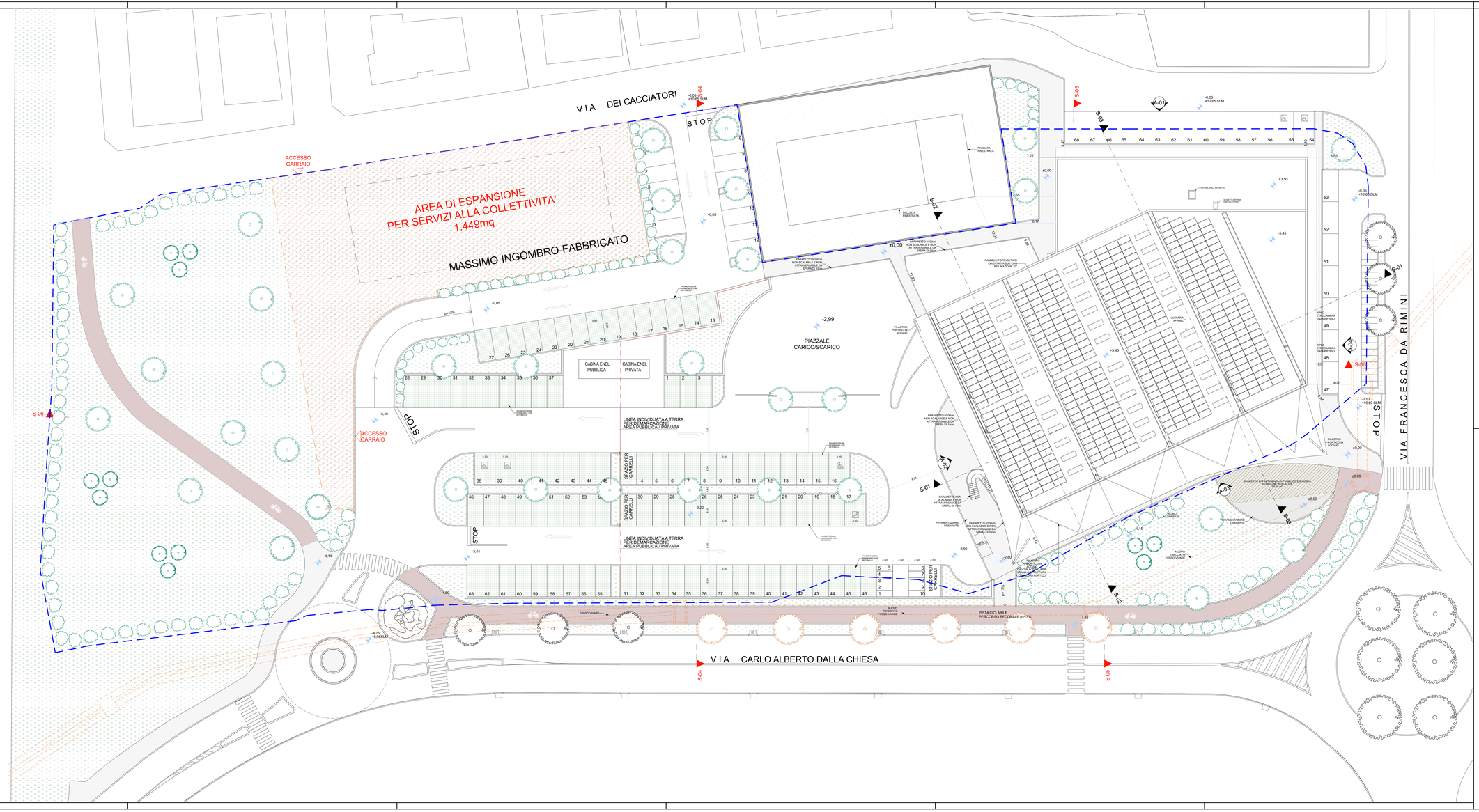

LEGENDA:

- CONFINE DI PROPRIETA'
- CONFINE PARCHEGGIO AREA PUBBLICA/PRIVATA
- TRACCIATO FOSSO VIVARE
- 1,00 QUOTE SITO
- 1,00 QUOTE FABBRICATO
- VF VENTILAZIONE FORZATA
- ALBERO MONUMENTALE ESISTENTE
- ALBERO ESISTENTE
- ALBERO ABBATTUTO E RIPIANTUMATO NELLA STESSA POSIZIONE
- ALBERO DI PROGETTO
- SIEPI (PRUNUS LAUROCERASUS)
- CORBEZZOLO (ARBUSTO UNEDO)

N

REALIZZAZIONE DI UN COMPARTO EDIFICATORIO COMPRENSIVO DI AREA DI CESSIONE PER FUTURA EDIFICAZIONE DELLA CASERMA PER LA GUARDIA DI FINANZA TRA VIA INDIPENDENZA E VIA F. DA RIMINI, AI SENSI DELL'ART. 53 L.R. 24/2017

Comune di CATTOLICA 47841, RN

Progetto:
FABBRICATO

Proprietà:
Immobile S.R.L.

DATA: 18/06/2020

SCALA GRAFICA: 1:200, 1:166,67
Via Francesca da Rimini 47841
Cattolica RN ITA

TAVOLA A.4

Progettisti:
Arch. Marco Gaudenzi
Arch. Luca Ferretti
Ing. Francesco Delbaldo

D&D architettura - ingegneria

Oggetto:
PLANIMETRIA GENERALE

GAUDENZI FERRETTI PARTNERS ARCHITECTURE DESIGN