

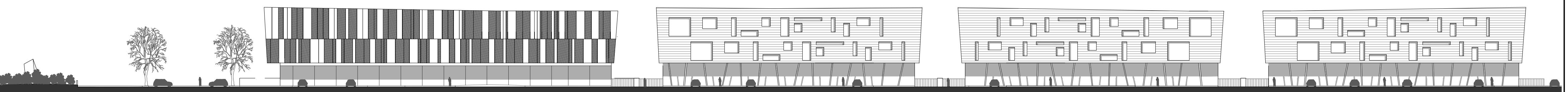

SEZIONE A-A'

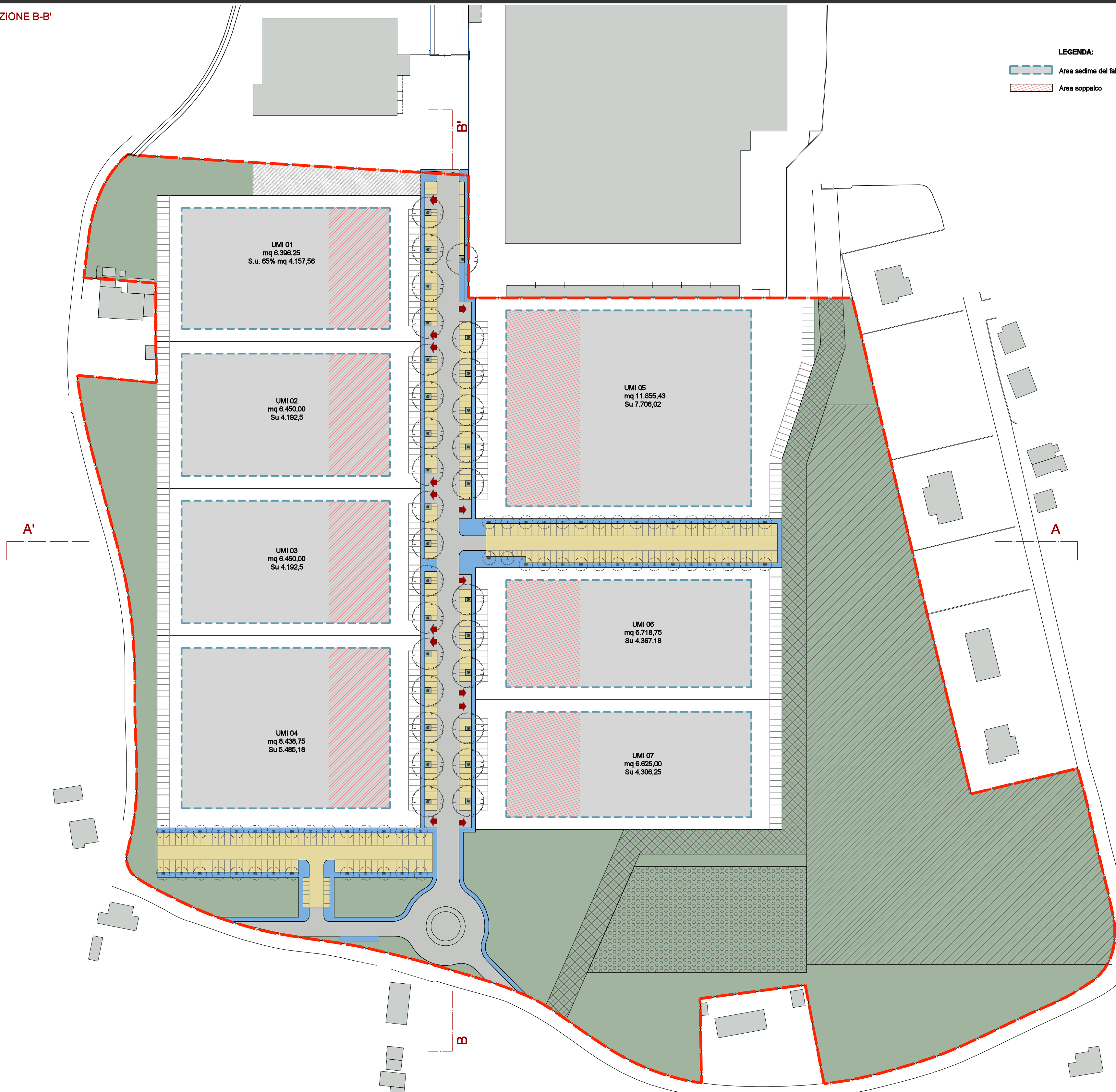

SEZIONE B-B'



**LEGENDA:**  
 - Area sedime del fabbricato  
 - Area soppalco

UMI 01  
mq 6.396,25  
S.u. 65% mq 4.157,56

UMI 02  
mq 6.450,00  
Su 4.192,5

UMI 03  
mq 6.450,00  
Su 4.192,5

UMI 04  
mq 8.438,75  
Su 5.485,18

UMI 05  
mq 11.855,43  
Su 7.706,02

UMI 06  
mq 6.718,75  
Su 4.367,18

UMI 07  
mq 6.625,00  
Su 4.306,25

Progettista architettonico:  
**Andrea Agostini Architetto**  
 Architetto Andrea Agostini  
 Via D.Forlani 34  
 47833 Mondano di Romagna (RN)  
 tel-fax 0541 989643  
 mail: info@agolab.it  
 www.agolab.it

Proprietà:

Reggini Maria Chiara	Colosio Renata
Reggini Marco	Magnani Pasquina
Colosio Giovanna	Ciotti Roberto
Colosio Piera	Tonelli Gloria

Progetto:  
**PIANO URBANISTICO ATTUATIVO (EX C03)  
 ZONA DI P.S.C. APSI  
 SITUATO IN VIA TOSCANINI E VIA LUCIONA**

Oggetto Disegno:  
**PLANIVOLUMETRICO  
 SEZIONI TIPO**

Tavola n°: **B 03**

Data: 25/01/2019      Scala: 1:100-500      Formato stampa: @A1

Codice Progetto: RGG      Revisione:

Note: