



## **Centro Estivo 2015 Cattolica e San Giovanni in Marignano**

Il Centro Estivo di Cattolica e San Giovanni in Marignano, avrà inizio a partire dal 8 giugno e terminerà il 12 settembre 2015.

**I bambini possono accedere ai corsi**, cioè alle attività presentate sulla brochure (che troverete scaricabile dal sito **www.centroestivo.com**) **in due modi:**

- accompagnati dai genitori direttamente sui luoghi di svolgimento delle attività, dalle 8,00 alle 9,00
- accompagnati dai genitori alla fermata del pulmino (attivo dal 22/6/2015 al 29/8/2015) più vicina a casa; si raccomanda ai genitori di attendere con i bambini l'arrivo del pulmino alla mattina e, al pomeriggio, di essere presenti alla fermata prima dell'arrivo del pulmino.

**E' importante munire sempre i bambini di un cappellino e uno zainetto con acqua, merendina (frutta, biscotti secchi, no cioccolata) per metà mattina.**

Nel caso il bambino frequenti attività sportive: mutandine e maglietta di ricambio (se sudano molto) e scarpe da ginnastica; per l'attività di equitazione, calzoncini lunghi e scarpe chiuse; per il corso di nuoto, ricambio, ciabatte, cuffia, asciugamano. Per i bambini che frequentano il pomeriggio: un costumino di ricambio ed un asciugamano (non serve se scelgono compiti come attività pomeridiana).



**TURNO A SENZA PASTO:** alle 11,30 terminata l'attività, i bambini saranno accompagnati dal pulmino (gratuitamente) alla scuola Carpignola dove attenderanno i genitori dalle 12,00 alle 12,30.

**TURNO B CON IL PASTO:** alle 11,30 terminata l'attività, i bambini saranno accompagnati dal pulmino (gratuitamente) alla mensa, che potrà essere alla scuola Carpignola o all'Istituto Comprensivo di San Giovanni in Marignano, in base al tipo di corso scelto.

I bimbi che si trovano a svolgere l'attività all'Istituto Comprensivo di San Giovanni in Marignano, una volta terminato il pranzo, attorno alle 12,40, saliranno sul pulmino (gratuitamente) per essere accompagnati alla scuola Carpignola.

**USCITA ORE 13:** alle 13,00 tutti i bambini si troveranno alla scuola Carpignola, in attesa dei genitori, che dovranno arrivare entro e non oltre 13,30, oppure saranno fatti salire sul pulmino (costo 5,00 € sett.li) per essere riaccompagnati alla fermata dove sono saliti la mattina. Alle fermate deve sempre essere presente un genitore ad attenderli.

**TURNO C ORE 18 CON IL PASTO E LA MERENDA DEL POMERIGGIO:** alle 11,30 terminata l'attività, i bambini saranno accompagnati dal pulmino alla mensa, che potrà essere alla scuola Carpignola o all'Istituto Comprensivo di San Giovanni in Marignano, in base al tipo di corso scelto. I bimbi che si trovano a svolgere l'attività all'Istituto Comprensivo di San Giovanni in Marignano, una volta terminato il pranzo, attorno alle 12,40, saliranno sul pulmino per essere accompagnati alla scuola Carpignola. Alle 13,00 tutti i bambini si troveranno alla scuola Carpignola, dove giocheranno insieme agli educatori in attesa del pulmino, che alle 14,30 circa, li accompagnerà al mare. I bambini possono essere ritirati alla spiaggia antistante il Parconavi dai genitori entro le 16,45, dopodiché i bambini torneranno alla scuola Carpignola con il pulmino dove attenderanno i genitori che devono arrivare entro e non oltre le 18,00, oppure ripartiranno con il pulmino che li accompagnerà alla fermata prescelta (5,00 € sett.li) dove deve sempre essere presente un genitore ad attenderli.

**TURNO D DALLE 13,00 ALLE 18,00 SENZA PASTO , CON MERENDA:** i bambini devono essere accompagnati dalle 13,00 alle 13,30 alla scuola Carpignola e si uniranno a quelli del turno C.



## **POMERIGGI A SPIAGGIA (O COMPITI) E AI PARCHI DIVERTIMENTO DELLA RIVIERA!!!!**

Responsabile educatori/attività pomeriggio a Cattolica e San Giovanni in Marignano: Dr.ssa Silvia Giacosi cell. 3463665264

Tutti gli iscritti a turni C e D, un pomeriggio alla settimana parteciperanno all'uscita ai parchi tematici della riviera.

**Parchi:** Fiabilandia, Acquamania, Play Planet, Parco della Resistenza Riccione, Beach Village Riccione, Parco Termale Perle d'Acqua Riccione, uscita in cutter a vela, parco naturale monte San Bartolo, camminata sul Conca. Di settimana in settimana verrà comunicato il luogo dell'uscita che verrà deciso anche in base alle condizioni metereologiche.

**L'extra da pagare per l'ingresso ad alcuni parchi (massimo € 5,00) e l'autorizzazione di un genitore per l'uscita sono da consegnare agli educatori del pomeriggio un giorno prima.**

....e poi ancora: feste di mezza estate, esposizione dei lavori manuali, mostra e foto dei laboratori, spettacoli di magia e danza....

### **La giornata tipo per i Comuni di Cattolica e di San Giovanni in Marignano**

- 08,00-09,00 I bambini vanno accompagnati direttamente sui corsi o alle fermate prestabilite dello Scuolabus
- 09,00-10,00 Svolgimento attività prescelta
- 10,00-10,30 Pausa merenda
- 10,30-11,30 Proseguimento attività
- **1° uscita: entro le 11,30** ritiro dei bambini direttamente sui corsi, oppure, dalle **12,00 alle 12,30** ritiro dei bambini alla Scuola Carpignola
- 12,00-13,00 Pranzo
- **2° uscita: 13,00-13.30** ritiro dei bambini presso la scuola Carpignola o alle fermate dello Scuolabus



- 13,30-14,00 Passaggio agli educatori del pomeriggio. Suddivisione dei bambini in gruppi di età omogenee, per giochi di socializzazione e relax, in attesa del pulmino che li accompagnerà a spiaggia.
- 14,00-17,00 Partenza per la spiaggia. un pomeriggio alla settimana, ci sarà l'uscita ai Parchi divertimento della Riviera: **Tutti i bimbi iscritti al turno C** saranno riuniti in due maxi-gruppi, ed a turno, il martedì o il giovedì effettueranno l'uscita a: Fiabilandia, Acquamania, Parco della Resistenza di Riccione, Beach Village Riccione, Perle d'acqua Riccione, Uscita in cutter, Play Planet, ecc... ore 17,00 rientro in pulmino alla scuola Carpignola
- **3° e ultima uscita: 17,30 - 18,00** i bambini attenderanno i genitori dalle 17,30 alle 18,00, oppure saliranno sul pulmino (costo 5,00 Euro settimanali) per scendere alle fermate dove sono saliti la mattina, dove troveranno sempre un genitore ad attenderli.

### **Fasce ed orari di frequenza, rette settimanali**

A - MATTINO, PASTO ESCLUSO

INGRESSO: dalle 8,00 alle 9,00 direttamente sul corso o utilizzo del servizio comunale di pulmino (attivo a pagamento a partire dal 22/6 al 29/8).

USCITA: ritiro dalle 12,00 alle 12,30 presso la scuola Carpignola.

RETTE:           € 32,00 residenti  
                  € 22,50 sconto fratello  
                  € 38,50 non residenti

B - MATTINO, PASTO INCLUSO

INGRESSO: dalle 8,00 alle 9,00 direttamente sul corso o utilizzo del servizio comunale di pulmino (attivo a pagamento a partire dal 22/6 al 29/8).



USCITA: dalle 13,00 alle 13,30 ritiro presso la scuola Carpignola o utilizzo del servizio comunale di pulmino, attivo dal 22/06/2015

RETTE: € 62,00 residenti  
€ 52,50 sconto fratello  
€ 68,50 non residenti

C - MATTINO, PASTO INCLUSO, POMERIGGIO AL MARE + MERENDA + 1 USCITA AI PARCHI DELLA RIVIERA

INGRESSO: dalle 8,00 alle 9,00 direttamente sul corso o utilizzo del servizio comunale di pulmino, che parte alle 8,25 dalla scuola Colombo.

USCITA: dalle 17,30 alle 18,00 ritiro presso la scuola Carpignola o utilizzo del servizio comunale di pulmino, attivo dal 22/06/2015)

RETTE: € 72,00 residenti  
€ 62,00 sconto fratello  
€ 78,50 non residenti

D - POMERIGGIO AL MARE + MERENDA + 1 USCITA AI PARCHI

INGRESSO: dalle 13,00 alle 13,30 presso la scuola Carpignola.

USCITA: dalle 17,30 alle 18,00 ritiro presso la scuola Carpignola (escluso il giorno di uscita ai parchi, in cui è previsto il ritiro dalle 17,30 alle 18,00 presso la scuola Carpignola).

RETTE: € 22,00 residenti  
€ 16,50 sconto fratello  
€ 28,50 non residenti

### **Misano Adriatico**

Il Centro Estivo di Misano Adriatico avrà inizio a partire dal 1 luglio 2015:

I corsi, cioè le attività presentate sulla brochure (che troverete scaricabile dal sito [www.centroestivo.com](http://www.centroestivo.com)), si svolgono la mattina, dalle 8,00 alle 12,00 e sono settimanali, durano dal lunedì al sabato compreso.

#### **I bambini possono accedere ai corsi in due modi:**

- accompagnati dai genitori direttamente sui luoghi di svolgimento delle attività, dalle 8,00 alle 9,00
- accompagnati dai genitori alla scuola Colombo dalle 8,00 alle 8,20. Alle 8,25 lo scuolabus partirà dalla scuola Colombo per accompagnare i bambini



sui corsi.

**E' importante munire sempre i bambini di un cappellino e uno zainetto con acqua, merendina (frutta, biscotti secchi, no cioccolata) per metà mattina.**

Nel caso il bambino frequenti attività sportive: mutandine e maglietta di ricambio (se sudano molto) e scarpe da ginnastica; per l'attività di equitazione, calzoncini lunghi e scarpe chiuse; per il corso di nuoto, ricambio, ciabatte, cuffia, asciugamano.

Per i bambini che frequentano il pomeriggio: un costumino di ricambio ed un asciugamano (non serve se scelgono compiti come attività pomeridiana).

**TURNO A SENZA PASTO:** alle 11,45 terminata l'attività, i bambini saranno accompagnati dal pulmino alla scuola Colombo dove attenderanno di essere prelevati dai genitori alle 12,30.

**TURNO B CON IL PASTO:** alle 11,45 terminata l'attività, i bambini saranno accompagnati dal pulmino alla mensa della scuola Colombo. Il pranzo inizierà alle ore 12,30. Alle 13,00-13,15 circa i bambini si troveranno in cortile, in attesa di essere prelevati dai genitori entro le 13,30.

**TURNO C ORE 18 CON IL PASTO E LA MERENDA DEL POMERIGGIO:** alle 11,45 terminata l'attività, i bambini saranno accompagnati dal pulmino alla mensa della scuola Colombo. Alle 13,30 terminato il pranzo, i bambini si troveranno in cortile per essere divisi in gruppi e giocheranno insieme agli educatori in attesa del pulmino, che alle 14,00 circa, li accompagnerà al mare. I bambini possono essere ritirati alla spiaggia antistante il Parco Mare Nord dai genitori entro le 17,00, dopodiché i bambini torneranno alla scuola Colombo con il pulmino, dove attenderanno i genitori che devono arrivare entro e non oltre le 18,00.

**TURNO D DALLE 13,30 ALLE 18,00 SENZA PASTO, CON MERENDA:** i bambini devono essere accompagnati alle 13,30 alla scuola Colombo e si uniranno a quelli del turno C.

**POMERIGGI A SPIAGGIA E AI PARCHI DIVERTIMENTO DELLA RIVIERA!!!!**

Responsabile educatori/attività pomeriggio a Misano Adriatico: Dr.ssa Laura Cornaro cell. 3463641160

Tutti gli iscritti a turni C e D, un pomeriggio alla settimana parteciperanno all'uscita ai parchi tematici



della riviera.

**Parchi:** Fiabilandia, Acquamania, Play Planet, Parco della Resistenza Riccione, Beach Village Riccione, Parco Termale Perle d'Acqua Riccione, uscita in cutter a vela, parco naturale monte San Bartolo, camminata sul Conca. Di settimana in settimana verrà comunicato il luogo dell'uscita che verrà deciso anche in base alle condizioni metereologiche.

**L'extra da pagare per l'ingresso ad alcuni parchi (massimo € 5,00) e l'autorizzazione di un genitore per l'uscita sono da consegnare agli educatori del pomeriggio un giorno prima.**

...e poi ancora: feste di mezza estate, esposizione dei lavori manuali, mostra e foto dei laboratori, spettacoli di magia e danza....

### **La giornata tipo nel Comune di Misano Adriatico**

- 08,00-09,00: Accesso direttamente sui corsi dalle ore 8.00 alle ore 9.00 oppure
- 08,00 – 08,20: accesso alla Scuola Colombo in attesa del pulmino
- 08,25 Partenza Scuolabus per i corsi di Misano Adriatico
- 09,00-10,00 Svolgimento attività prescelta
- 10,00-10,30 Pausa merenda
- 10,30-11,45 Proseguimento attività
- 11,45-12,15 Rientro alla Scuola Colombo e preparazione al pranzo
- **1° uscita:** 12,30 senza il pasto, ritiro dei bambini presso la scuola Colombo
- 12,30-13,30 Pranzo
- **2° Uscita: 13.30** ritiro dei bambini presso la scuola Colombo
- 13,30-14,00 Passaggio agli educatori del pomeriggio. Suddivisione dei bambini in gruppi di età omogenee, giochi di socializzazione e



relax, in attesa del pulmino che li accompagnerà a spiaggia.

- 14,00-17,00 Partenza per la spiaggia. un pomeriggio alla settimana, ci sarà l'uscita ai Parchi divertimento della Riviera: **Tutti i bimbi iscritti al turno C** saranno riuniti in due maxi-gruppi, ed a turno, il mercoledì o il venerdì effettueranno l'uscita a: Fiabilandia, Acquamania, Parco della Resistenza di Riccione, Beach Village Riccione, Perle d'acqua Riccione, Uscita in cutter, Play Planet, ecc... ore 17,00 rientro in pulmino alla scuola Colombo.
- **3° e ultima uscita: 17,30 - 18,00** i bambini attenderanno i genitori dalle 17,30 alle 18,00 alla Scuola Colombo

### **Fasce ed orari di frequenza, rette settimanali**

#### **A - MATTINO, PASTO ESCLUSO**

INGRESSO: dalle 8,00 alle 9,00 direttamente sul corso o utilizzo del servizio comunale di pulmino che parte alle 8,25 dalla scuola Colombo.

USCITA: ritiro 12,30 presso la scuola Colombo

RETTE:           € 32,00 residenti  
                  € 22,50 sconto fratello  
                  € 38,50 non residenti

#### **B - MATTINO, PASTO INCLUSO**

INGRESSO: dalle 8,00 alle 9,00 direttamente sul corso o utilizzo del servizio comunale di pulmino che parte alle 8,25 dalla scuola Colombo.

USCITA: ritiro alle 13,30 presso la scuola Colombo

RETTE:           € 62,00 residenti  
                  € 52,50 sconto fratello  
                  € 68,50 non residenti

#### **C - MATTINO, PASTO INCLUSO, POMERIGGIO AL MARE, MERENDA + 1 USCITA AI PARCHI DELLA RIVIERA**

INGRESSO: dalle 8,00 alle 9,00 direttamente sul corso o utilizzo del servizio comunale di pulmino, che parte alle 8,25 dalla scuola Colombo.





USCITA: ritiro dalle 17,30 alle 18,00 presso la scuola Colombo.

RETTE: € 72,00 residenti  
€ 62,00 sconto fratello  
€ 78,50 non residenti

D - POMERIGGIO AL MARE, MERENDA + 1 USCITA AI PARCHI

INGRESSO: alle 13,30 presso la scuola Colombo

USCITA: ritiro dalle 17,30 alle 18,00 presso la scuola Colombo.

RETTE: € 22,00 residenti  
€ 16,50 sconto fratello  
€ 28,50 non residenti

## INFORMAZIONI IMPORTANTI

**ISCRIZIONE:** È SUBORDINATA AL PAGAMENTO DI UNA CAPARRA DI € 15,00 PER OGNI SETTIMANA PRENOTATA; IL SALDO ANDRÀ EFFETTUATO ENTRO IL SABATO PRECEDENTE L'INIZIO CORSO PRESSO UNA FILIALE DELLA BANCA DI CREDITO COOPERATIVO DI GRADARA OPPURE PRESSO LA SEGRETERIA DELLA COOP. IL TAGLIANDINO COLORATO COMPROVANTE L'AVVENUTO PAGAMENTO DEVE ESSERE CONSEGNATO DAL BAMBINO ALL'ISTRUTTORE LA MATTINA DEL LUNEDÌ DI INIZIO CORSO. LA **CAPARRA VERRÀ RESTITUITA NEL CASO DI DISDETTA SOLO SE EFFETTUATA ENTRO LE ORE 13,00 DEL VENERDÌ PRECEDENTE L' INIZIO CORSO, OPPURE ENTRO IL MARTEDÌ DI INIZIO CORSO SOLO DIETRO PRESENTAZIONE DI CERTIFICATO MEDICO. PRESENTANDO IL CERTIFICATO NEI GIORNI SUCCESSIVI AL MARTEDÌ,** VERRÀ TRATTENUTA LA CAPARRA E VERRÀ RESTITUITO L'AMMONTARE RELATIVO AI GIORNI NON FREQUENTATI.

**ASSICURAZIONE:** L'ISCRIZIONE È SUBORDINATA AL PAGAMENTO DELL'ASSICURAZIONE DI € 9,50 DA PAGARSI ALL'ATTO DELL'ISCRIZIONE INDIPENDENTEMENTE DAL NUMERO DI SETTIMANE FREQUENTATE. NEL CASO DI RITIRO DA TUTTI I CORSI VERRÀ RESTITUITA ANCHE LA QUOTA ASSICURATIVA. VERRÀ RILASCIATA LA DOCUMENTAZIONE



RELATIVA A TALE ASSICURAZIONE A CHI LO RICHIEDESSE.

**MENSA:** IL MENÙ DELLA MENSA VIENE REDATTO DALL'AUSL DI COMPETENZA, PERTANTO NON SONO AMMESSE VARIAZIONI DEL MENÙ (AD ESEMPIO PASTA IN BIANCO AL POSTO DI PASTA AL SUGO) TRANNE SE CERTIFICATE COME NECESSITA' DAL PEDIATRA DI BASE. IL MODULO PER TALE EVENTUALE RICHIESTA E' DISPONIBILE PRESSO LA SEGRETERIA ORGANIZZATIVA DELLA SOC. COOP. MARY POPPINS.

**BRACCIALETTI:** TUTTI I BAMBINI DEVONO SEMPRE TENERE AL POLSO IL BRACCIALETTO COLORATO CHE INDICA:

**Turno A colore rosa / Turno B colore giallo**

**Turno C colore verde / Turno D colore arancio**

**TRASPORTI PER I RESIDENTI A CATTOLICA E SAN GIOVANNI IN MARIGNANO:**

IL TRASPORTO, GESTITO DALL'AMMINISTRAZIONE COMUNALE DI CATTOLICA (0541.966685) È DISPONIBILE DIETRO PAGAMENTO DI € 5,00 SETTIMANALI) ED E' PREVISTO: PER L'ARRIVO SUI LUOGHI DI SVOLGIMENTO DELLE ATTIVITA' DEL MATTINO, PER L'USCITA DELLE ORE 13,00 E DELLE ORE 18,00, AD ESCLUSIONE DEL TURNO DI USCITA DELLE 12,00 PER IL QUALE E' RICHIESTO IL RITIRO DEI BAMBINI PRESSO LA SCUOLA PRIMARIA CARPIGNOLA, OPPURE SUL LUOGO DI SVOLGIMENTO DELLE ATTIVITA' ENTRO LE ORE 11,30 DIRETTAMENTE DAI GENITORI O DA CHI NE FA LE VECI.

**TRASPORTI PER I RESIDENTI A MISANO ADRIATICO:** IL SERVIZIO E' GRATUITO E PREVEDE IL TRASPORTO DEI BAMBINI DALLA SCUOLA COLOMBO AI CORSI E RITORNO, IL TRASPORTO AL MARE ED AI PARCHI DELLA RIVIERA.

- ACCESSO ALLA SCUOLA COLOMBO DALLE ORE 8,00 ALLE ORE 8,20 E PARTENZA CON IL PULMINO ALLE ORE 8,25 PER ARRIVARE SUI LUOGHI DI SVOLGIMENTO DEI CORSI.

- ACCESSO DIRETTAMENTE SUI LUOGHI DI SVOLGIMENTO DEI CORSI DALLE ORE 8,00 ALLE ORE 9,00.

**N. B. I BAMBINI DEVONO SEMPRE ESSERE ACCOMPAGNATI ED ASPETTATI ALLA FERMATA DELLO SCUOLABUS DAI GENITORI**



O DA CHI NE FA LE VECI.

**PROMEMORIA:** CONTROLLATE OGNI SETTIMANA IL PROMEMORIA DEI CORSI E GLI ORARI DI FREQUENZA, **COMUNICANDO AI VOSTRI FIGLI OGNI LUNEDÌ D'INIZIO CORSO L'ATTIVITÀ CHE DOVRANNO SVOLGERE** AFFINCHÉ VOSTRO FIGLIO VADA SUL CORSO ASSEGNATOGLI.

## SETTIMANE PRIVATE

1° settimana) 8 - 13 giugno: i corsi si realizzeranno solamente il mattino, senza il pasto, dalle 8,00 alle 13,00 accompagnando i bambini direttamente sui luoghi di svolgimento delle attività indicate, dalle 8,00 alle 9,00 e ritirandoli dalle 12,00 alle 13,00 sui corsi, poiché non è contemplato il servizio scuolabus. La **retta settimanale di € 42,00 per i residenti nei tre comuni, € 29,40 sconto fratello, € 48,50 per i non residenti**, va saldata per intero all'atto dell'iscrizione e non verrà restituita in caso di ritiro. In caso di malattia certificata entro il martedì, verrà comunque trattenuta la quota di € 15,00.

2° settimana) 15 - 20 giugno: i corsi che si svolgono in luoghi diversi dalla scuola Carpignola funzioneranno come sopra, per cui dalle 8,00 alle 13,00 direttamente sui corsi e la **retta settimanale di € 42,00 per i residenti nei tre comuni, € 29,40 sconto fratello, € 48,50 per i non residenti**, va saldata per intero all'atto dell'iscrizione e non verrà restituita in caso di ritiro. In caso di malattia certificata entro il martedì, verrà comunque trattenuta la quota di € 15,00.

I bambini che invece frequenteranno i corsi che si svolgono presso la scuola Carpignola potranno da questa settimana utilizzare le diverse opzioni di uscita spiegate di seguito, e dovranno sempre essere accompagnati e ritirati presso la scuola Carpignola poiché non è ancora attivo il servizio pulmino.

13° settimana) 31 agosto - 5 settembre: i corsi si realizzeranno solamente il mattino, dalle 8,00 alle 13,00 direttamente sui luoghi di svolgimento delle attività indicate, quindi i bambini dovranno essere accompagnati dalle 8,00 alle 9,00 e ritirati dalle 12,00 alle 13,00 sui corsi, poiché non è contemplato il servizio scuolabus.

La **retta settimanale di € 42,00 per i residenti, € 29,40 sconto fratello, € 48,50 per i non residenti**, va



saldata per intero all'atto dell'iscrizione e non verrà restituita in caso di ritiro. In caso di malattia certificata entro il martedì, verrà comunque trattenuta la quota di € 15,00.

14° settimana) 7 - 12 settembre: i corsi si realizzeranno solamente il mattino, dalle 8,00 alle 13,00 direttamente sui luoghi di svolgimento delle attività indicate, quindi i bambini dovranno essere accompagnati dalle 8,00 alle 9,00 e ritirati dalle 12,00 alle 13,00 sui corsi, poiché non è contemplato il servizio scuolabus.

La **retta settimanale di € 42,00 per i residenti, € 29,40 sconto fratello, € 48,50 per i non residenti**, va saldata per intero all'atto dell'iscrizione e non verrà restituita in caso di ritiro. In caso di malattia certificata entro il martedì, verrà comunque trattenuta la quota di € 15,00.

NB I Corsi espressivi attivi nella 1°e 13° settimana si svolgeranno presso Il Laboratorio di Educazione all'Immagine in P.zza Repubblica a Cattolica



### **Inizio delle settimane di centro estivo comunale:**

3° settimana) 22 - 27 giugno: inizio del centro estivo comunale, con attivazione del servizio mensa, pulmini, dei pomeriggi a spiaggia, delle uscite ai parchi. (settimana attiva solo per i Comuni di Cattolica e San Giovanni in Marignano).

4° settimana) 29 giugno - 4 luglio (1° luglio, Inizio centro estivo a Misano Adriatico).

5° settimana) 6 - 11 luglio

6° settimana) 13 - 18 luglio

7° settimana) 20 - 25 luglio

8° settimana) 27 luglio - 1 agosto

9° settimana) 3 - 8 agosto

10° settimana) 10 - 14 agosto: questa settimana prevede la chiusura nel giorno di ferragosto, per cui la retta subirà una decurtazione di € 5,00 per il mancato pasto.

11° settimana) 17 - 22 agosto

12° settimana) 24 - 29 agosto



## I CORSI

### ALLENAMENTO DEI MARINES

Pol. Universum Klub Palestre



**Luogo**

Palestra Universum klub, via Mercadante, 14 Cattolica

**Mensa**

Istituto Comprensivo San Giovanni in Marignano

**Se piove**

Palestra Universum klub, via Mercadante, 14 Cattolica

Il corso si articola in allenamenti all'aperto dei corpi speciali tutto in forma ludica. Verranno effettuati circuiti con palle mediche, pesi, gomme di camion, corde e cinesini.

### ACQUARELLANDO

**NOVITA'**

CASO - Art Science Movement



**S. Giovanni in M.**

**Misano A.**

**Luogo**

Istituto Comp.vo via Ferrara, 30

Scuola Colombo

**Mensa**

Istituto Comp.vo via Ferrara, 30

Scuola Colombo

**Se piove**

Istituto Comp.vo via Ferrara, 30

Scuola Colombo

Conosci i colori ad acquerello? Giocheremo tutta la settimana a colorare e scopriremo che ci sono infiniti modi di usare questa nuova tecnica.

### AQUILONI

CASO - Art Science Movement



**Luogo**

Scuola Colombo, Misano Adriatico

**Mensa**

Scuola Colombo, Misano Adriatico

**Se piove**

Scuola Colombo, Misano Adriatico

I bambini realizzeranno il proprio aquilone, scegliendo la forma che più gli piace e personalizzandolo con la scelta di un disegno.

### ANIMAZIONE CON IL PONGO

**NOVITA'**

CASO - Art Science movement



**S. Giovanni in M**

**Misano A.**

**Luogo**

Istituto Comp.vo via Ferrara, 30

Scuola Colombo

**Mensa**

Istituto Comp.vo via Ferrara, 30

Scuola Colombo

**Se piove**

Istituto Comp.vo via Ferrara, 30

Scuola Colombo

Un divertente corso per giocare con il pongo, creare oggetti, animali e personaggi per poi muoverli attraverso tanti scatti fotografici.



### ARRAMPICATA SPORTIVA (ROCCIA)

Polisportiva Universum Klub Palestre

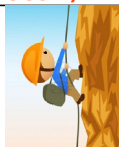

- Luogo** Palestra Universum klub, via Mercadante, 14 Cattolica
- Mensa** Istituto Comprensivo San Giovanni in Marignano
- Se piove** Palestra Universum klub, via Mercadante, 14 Cattolica

Il corso prevede l'insegnamento delle scalate di pareti di roccia.

### ART ATTACK

CASO – Art Science Movement



- |                 | <b>S. Giovanni in M.</b>         | <b>Misano A.</b> |
|-----------------|----------------------------------|------------------|
| <b>Luogo</b>    | Istituto Comp.vo via Ferrara, 30 | Scuola Colombo   |
| <b>Mensa</b>    | Istituto Comp.vo via Ferrara, 30 | Scuola Colombo   |
| <b>Se piove</b> | Istituto Comp.vo via Ferrara, 30 | Scuola Colombo   |

I bambini realizzeranno con materiali di recupero e non, oggetti e giochi, costruiti per poi poterli giocare insieme.

### ATLETICA LEGGERA

Elena Ranocchi



- Luogo** Pista d'atletica campo sportivo Cattolica, ritrovo in via Salvo D'Acquisto
- Mensa** Scuola Carpignola Cattolica
- Se piove** Palazzetto dello sport

Il corso mira a facilitare la conoscenza delle discipline dell'atletica leggera sia attraverso proposte dell'educatrice, sia per mezzo di fantasiose elaborazioni dei bambini stessi...il divertimento non mancherà!!

### BEACH BASKET CATTOLICA "JOIN THE GAME"

S.C. Cattolica Basket



- Luogo** Bagni 21 Cattolica
- Mensa** Scuola Carpignola Cattolica
- Se piove** Scuola Carpignola Cattolica

E' un gioco sport ispirato alla pallacanestro, l'unica differenza è che potrai giocare sotto il sole e sulla sabbia, a due passi dal mare!! Vuoi disputare appassionanti sfide con i tuoi compagni? Ecco l'occasione!



---

**BEACH BASKET MISANO**A.S.D. Misano Pirates

---



- Luogo** Spiaggia privata comunale davanti parco Mare Mord Misano Adriatico
- Mensa** Scuola Colombo Misano
- Se piove** Scuola Colombo Misano

Il basket in spiaggia: una bellissima avventura di amicizia e divertimento in un approccio ludico-educativo al mini basket.

---

---

**BEACH DODGEBALL****NOVITA'** A.S.D. Misano Pirates

---



- Luogo** Spiaggia privata comunale davanti parco Mare Nord Misano Adriatico
- Mensa** Scuola Colombo Misano
- Se piove** Scuola Colombo Misano

Il tradizionale gioco della palla avvelenata rivisitato in forma ludico - sportiva.

---

---

**BEACH SOCCER TORCONCA**A.S.D. Torconca

---



- Luogo** Spiaggia antistante il Parconavi Cattolica
- Mensa** Scuola Carpignola
- Se piove** Scuola Carpignola

Questa attività ormai consolidata presso il nostro centro estivo sarà guidata dagli istruttori di una delle più importanti società calcistiche del territorio, che ti metterà a disposizione la sua competenza per rendere ancor più entusiasmante questo splendido sport.

---

---

**BEACH SOCCER MISANO**Misano FCD

---



- Luogo** Spiaggia privata comunale davanti parco Mare Mord Misano Adriatico
- Mensa** Scuola Colombo Misano
- Se piove** Scuola Colombo Misano

Vieni a spiaggia a giocare con i tuoi amici, sole, mare, calcio.....c'è qualcosa di meglio per passare l'estate?

---



---

## BEACH TENNIS

A.S.D. Beach Tennis Cattolica



- Luogo** Centro Beach Tennis, Piazza delle Nazioni, 1 (dentro il Parco Le Navi)
- Mensa** Scuola Carpignola
- Se piove** Scuola Carpignola

© 2010 Image - Illustrazione.com/24751

Insegnamento dei fondamentali del beach tennis ai bambini, quali tecniche ed impostazioni tattiche, al fine di permettere l'apprendimento del sano spirito competitivo, con tanto divertimento.

---

---

## BEACH TENNIS MISANO SPORTING CLUB

A.T.D. Misano Out



- Luogo** Palazzetto dello sport, via Rossini, 8 Misano Adriatico
- Mensa** Scuola Colombo Misano
- Se piove** Palazzetto dello sport, via Rossini, 8 Misano Adriatico

Una volta c'erano i racchettoni, ora sulla sabbia si gioca anche a tennis. Vieni a divertirti con noi con questo splendido sport.

---

---

## BEACH VOLLEY

A.S.D. Beach Tennis Cattolica



- Luogo** Centro Beach Tennis, Piazza delle Nazioni, 1 (dentro il Parco Le Navi)
- Mensa** Scuola Carpignola
- Se piove** Scuola Carpignola

Insegnamento dei fondamentali del beach volley, quali tecniche ed impostazioni tattiche, finalizzato ad un costruttivo impiego del tempo e ad un progetto di educazione permanente alla salute.

---

---

## BOXE

Polisportiva Universum Klub Palestre



- Luogo** Palestra Universum klub, via Mercadante, 14 Cattolica
- Mensa** Istituto Comprensivo via Ferrara, 30 San Giovanni in Marignano
- Se piove** Istituto Comprensivo via Ferrara, 30 San Giovanni in Marignano

Attraverso giochi e percorsi perfezionerai le tue attitudini di destrezza e mobilità per avvicinarti alla tecnica del pugilato.

---





---

**CALCETTO TORCONCA**

A.S.D. Torconca

**Luogo** Campo Comunale Torconca**Mensa** Scuola Carpignola**Se piove** Scuola Carpignola

---

Stop, dribbling nello stretto, finte a sbilanciare l'avversario, tiri in porta...e tanto altro. Divertiti giocando a calcio in spazi più ristretti del solito. Potrai scoprire di avere talento negli spazi piccoli.

---

---

**CALCIO TORCONCA**

A.S.D. Torconca

**Luogo** Campo Comunale Torconca**Mensa** Scuola Carpignola**Se piove** Scuola Carpignola

---

Il calcio è lo sport tradizionalmente più praticato del mondo...se sei un neofita, prova ad intraprendere questa attività ...chissà che non sia la tua strada da intraprendere in futuro...

---

---

**CALCIO MISANO**

Misano FCD

**Luogo** Campo Comunale Misano Santa Monica**Mensa** Scuola Colombo, Misano Adriatico**Se piove** Scuola Colombo, Misano Adriatico

---

Com'è possibile passare un'intera estate senza giocare allo sport più bello e popolare del mondo? Potrai divertirti sfidando le squadre dei tuoi amici in appassionanti tornei.

---

---

**CARTAPESTIAMO****NOVITA'**

Masi Claudia - Anna Maria Binda

**Cattolica****Misano  
Adriatico****Luogo** Scuola  
Carpignola

Scuola Colombo

**Mensa** Scuola  
Carpignola

Scuola Colombo

**Se  
piove** Scuola  
Carpignola

Scuola Colombo

---

Partendo dalla macerazione della carta in acqua si passerà alla realizzazione di oggetti tipo: portagioie, vasi, centrotavola, ecc. rivalutando una vecchia ed interessante espressione artistica.

---



---

## CAZZUOLA E PALA PER L'ARCHEOLOGO DETECTIVE

**NOVITA'**

Street Archeology



---

<b>Luogo</b>	Istituto Comprensivo via Ferrara, 30 San Giovanni in Marignano
<b>Mensa</b>	Istituto Comprensivo via Ferrara, 30 San Giovanni in Marignano
<b>Se piove</b>	Istituto Comprensivo via Ferrara, 30 San Giovanni in Marignano

Laboratorio di scavo archeologico stratigrafico dove potrete entrare in contatto con il reale mestiere dell'archeologo acquisendo consapevolezza della scientificità dei metodi della ricerca archeologica attualmente impiegati.

---

---

## CERAMICA

Natale Giulianelli



---

<b>Luogo</b>	Laboratorio di educazione all'immagine, Piazza Repubblica, Cattolica
<b>Mensa</b>	Scuola Carpignola
<b>Se piove</b>	Laboratorio di educazione all'immagine, Piazza Repubblica, Cattolica

E' un'arte bellissima, che utilizza come strumento primario uno degli elementi più importanti per la nostra vita: la terra. Imparerai a costruire oggetti di ceramica e capirai che questa disciplina è una vera e propria arte, che al fascino unisce anche grande divertimento

---

---

## CICLOCROSS CATTOLICA

A.S.D. Valle del Conca



---

<b>Luogo</b>	Village Portoverde, via Litoranea, 77 Portoverde, Misano Adriatico
<b>Mensa</b>	Scuola Carpignola
<b>Se piove</b>	Scuola Carpignola

Il corso si articolerà su abilità in bicicletta, con nozioni sul codice stradale e brevi cenni sulla meccanica ciclistica. Le biciclette e i caschetti verranno forniti dalla cooperativa.

---

---

## CICLOCROSS MISANO

A.S.C.D. Valle del Conca



---

<b>Luogo</b>	Village Portoverde, via Litoranea, 77 Portoverde, Misano Adriatico
<b>Mensa</b>	Scuola Colombo
<b>Se piove</b>	Scuola Colombo

Il corso si articolerà su abilità in bicicletta, con nozioni sul codice stradale e brevi cenni sulla meccanica ciclistica. Le biciclette e i caschetti verranno forniti dalla cooperativa.

---



## COMPUTER

Grana Gaspare



<b>Luogo</b>	Istituto Comprensivo via Ferrara, 30 San Giovanni in Marignano
<b>Mensa</b>	Istituto Comprensivo via Ferrara, 30 San Giovanni in Marignano
<b>Se piove</b>	Istituto Comprensivo via Ferrara, 30 San Giovanni in Marignano

Con l'aiuto di un esperto potrai imparare le tecniche di base del computer: come usarlo, come creare dei file e delle cartelle. Imparerai ad usare il computer attraverso giochi educativi.

## CORSO DI SOPRAVVIVENZA PICCOLI BEAR GRYLLS

Polisportiva Universum Klub  
Palestre



<b>Luogo</b>	Palestra Universum klub, via Mercadante, 14 Cattolica
<b>Mensa</b>	Istituto Comprensivo via Ferrara, 30 San Giovanni in Marignano
<b>Se piove</b>	Palestra Universum klub, via Mercadante, 14 Cattolica

Insegnare ai bambini come costruire un riparo e fare i nodi, riconoscere i pericoli, usare la bussola per orientarsi, accendere il fuoco, riconoscere le piante.

## CREA I TUOI GIOIELLI

**NOVITA'**

Andreucci Isabella



<b>Luogo</b>	Scuola Carpignola Cattolica
<b>Mensa</b>	Scuola Carpignola Cattolica
<b>Se piove</b>	Scuola Carpignola Cattolica

Metti a frutto la tua fantasia e manualità realizzando meravigliosi braccialetti, cavigliere e collane.

## CREA LA TUA BORSETTA COMICS

**NOVITA'**

Masi Claudia - Anna Maria Binda



	<b>Cattolica</b>	<b>Misano Adriatico</b>
<b>Luogo</b>	Scuola Carpignola	Scuola Colombo
<b>Mensa</b>	Scuola Carpignola	Scuola Colombo
<b>Se piove</b>	Scuola Carpignola	Scuola Colombo

Utilizzando carta di fumetti, quotidiani, riviste, costruiamo le nostre borsette, portafogli, pochette, portacellulari e tutto quello che la fantasia ci suggerisce.



**CUCITO CREATIVO**

**NOVITA'**

Licitra Laura



**Luogo** Laboratorio di educazione all'immagine, Piazza Repubblica, Cattolica

**Mensa** Scuola Carpignola Cattolica

**Se piove** Scuola Carpignola Cattolica

Il laboratorio si propone di fornire le tecniche base per imparare a cucire a mano e creare cartamodelli semplici e di facile realizzazione. Giovani stilisti in erba, non è mai troppo presto per imparare.

**DALLA CAPANNA AL GRATTACIELO**

**NOVITA'**

Masi Claudia - Anna Maria Binda



	<b>Cattolica</b>	<b>Misano Adriatico</b>
<b>Luogo</b>	Scuola Carpignola	Scuola Colombo
<b>Mensa</b>	Scuola Carpignola	Scuola Colombo
<b>Se piove</b>	Scuola Carpignola	Scuola Colombo

Ricostruire in 3D oggetti partendo dalla realizzazione in scala con utilizzo di materiale di recupero..

**DANZA CLASSICA ERIKA RIFELLI**

Regina Centro Danza



	<b>Cattolica</b>	<b>Misano Adriatico</b>
<b>Luogo</b>	Regina Centro Danza, Piazza della Repubblica, 3 (seminterrato Teatro della Regina)	Palestra Scuola Colombo
<b>Mensa</b>	Scuola Carpignola	Scuola Colombo
<b>Se piove</b>	Regina Centro Danza, Piazza della Repubblica, 3	Palestra Scuola Colombo

La danza classica è la base di ogni danza, qualsiasi movimento di danza prevede un'impostazione corretta del corpo su cui formare le basi fisiche per uno sviluppo armonico e fisico. I primi movimenti di danza classica e le posizioni, impostano il corpo puntando sull'allungamento dell'asse corporea, garantendo un equilibrio simmetrico ed uno stretching adeguato dei muscoli e prepara a tutti i tipi di danza e di ginnastica.



## DANZA HIP HOP E BREAK MARINELLA CAPUANO

La Nuova Accademia



shutterstock · 130390244

	<b>San Giovanni in Marignano</b>	<b>Misano Adriatico</b>
<b>Luogo</b>	Istituto Comprensivo via Ferrara, 30	Palestra Scuola Colombo
<b>Mensa</b>	Istituto Comprensivo via Ferrara, 30	Scuola Colombo
<b>Se piove</b>	Istituto Comprensivo via Ferrara, 30	Palestra Scuola Colombo

L'hip hop ha radici differenti. La musica, il ritmo e lo spirito sono derivazioni dei tamburi africani. La danza proviene dalle tribù africane, dal kung fu cinese, dalla capoeira brasiliana e da innumerevoli altre influenze...vieni a provarla!

## DANZA JAZZ MARINELLA CAPUANO

La Nuova Accademia



	<b>San Giovanni in Marignano</b>	<b>Misano Adriatico</b>
<b>Luogo</b>	Istituto Comprensivo via Ferrara, 30	Palestra Scuola Colombo
<b>Mensa</b>	Istituto Comprensivo via Ferrara, 30	Scuola Colombo
<b>Se piove</b>	Istituto Comprensivo via Ferrara, 30	Palestra Scuola Colombo

Imparerai a conoscere i passi base della danza jazz, tra l'armonia e il coordinamento dei movimenti del corpo ed un corretto uso degli spazi al tempo di questi ritmi che traggono le loro tradizioni dalla musica nera afro americana.

## DANZA MODERNA CONTEMPORANEA MARINELLA CAPUANO (DANZANDO CON ARIANNA GRANDE- BALLANDO SHAKIRA)

La Nuova Accademia



	<b>San Giovanni in Marignano</b>	<b>Misano Adriatico</b>
<b>Luogo</b>	Istituto Comp.vo via Ferrara, 30	Palestra Scuola Colombo
<b>Mensa</b>	Istituto Comp.vo via Ferrara, 30	Scuola Colombo
<b>Se piove</b>	Istituto Comp.vo via Ferrara, 30	Palestra Scuola Colombo

Il corso prevede una preparazione ginnica e di stretching. Dopo le isolazioni del corpo e tutti gli esercizi in diagonale, ovviamente con la musica, si passa a preparare le coreografie.



**DANZA MODERNA E HIP - HOP ERIKA RIFELLI**

Regina Centro Danza



	<b>Cattolica</b>	<b>Misano Adriatico</b>
<b>Luogo</b>	Regina Centro Danza, Piazza Repubblica, 3	Palestra Scuola Colombo
<b>Mensa</b>	Scuola Carpignola	Scuola Colombo
<b>Se piove</b>	Regina Centro Danza, Piazza Repubblica, 3	Palestra Scuola Colombo

La musica, il ritmo, il divertimento e lo spirito di gruppo sono la base di questo corso, che dà la possibilità ai bambini di esprimere liberamente la creatività anche attraverso l'improvvisazione e l'interpretazione personale.

**DANZA MUSICAL ERIKA RIFELLI**

La Nuova Accademia



	<b>Cattolica</b>	<b>Misano Adriatico</b>
<b>Luogo</b>	Regina Centro Danza, Piazza della Repubblica, 3	Palestra Scuola Colombo
<b>Mensa</b>	Scuola Carpignola	Scuola Colombo
<b>Se piove</b>	Regina Centro Danza, Piazza della Repubblica, 3	Palestra Scuola Colombo

Poche parole per uno dei corsi più "gettonati" del centro estivo: cosa c'è di più divertente se non cantare e ballare sulle note dei più famosi musicals della storia del teatro?! Provare per credere!

**DECORA I TUOI RICORDI CON LO SCRAPBOOKING**

**NOVITA'**

Twiner S.a.s.



<b>Luogo</b>	Scuola Carpignola
<b>Mensa</b>	Scuola Carpignola
<b>Se piove</b>	Scuola Carpignola

Decorazione di fotografie avvalendosi di materiale cartaceo, naturale, nastri, ecc..



---

## DECOUPAGE

Andreucci Isabella



**Luogo** Scuola Carpignola

**Mensa** Scuola Carpignola

**Se piove** Scuola Carpignola

---

Scatole e tovaglioli colorati con tanti motivi, cartoncini e tanti pastelli sono gli ingredienti necessari per costruire splendidi oggetti come vasi, scatoline portagioie, portapenne, con decorazioni in rilievo tridimensionali spettacolari e coloratissime!

---

## DIFESA PERSONALE

Centro Kiai Cattolica



**Luogo** Palestra ex scuola media Filippini, via del Porto Cattolica

**Mensa** Scuola Carpignola

**Se piove** Palestra ex scuola media Filippini, via del Porto Cattolica

---

Simulando attacchi e difese si impara attraverso il gioco a mantenere ben saldi testa e muscoli, con regole prestabilite!

---

## DIVERTIAMOCI CON I PATTINI

A.S.D. Pietas Julia Misano Adriatico



**Luogo** Palasport Comunale di Misano, via Rossini

**Mensa** Scuola Colombo, Misano Adriatico

**Se piove** Palasport Comunale di Misano, via Rossini

---

Corso di avvicinamento al pattinaggio, al movimento ed alla componente giocosa di ascolto musicale.

---

## EQUITAZIONE

Centro Ippico Marignano



**Luogo** Via Cassandro, 417 San Giovanni in Marignano

**Mensa** Istituto Comprensivo via Ferrara, 30 San Giovanni in Marignano

**Se piove** Via Cassandro, 417 San Giovanni in Marignano

---

In campagna e all'aria aperta si presenta l'occasione per conoscere uno degli amici dell'uomo più belli ed intelligenti che ci sia: il cavallo. Imparerai a montarlo, a custodirlo e soprattutto a rispettarlo.

---



**FARE I COMPITI IN ALLEGRIA CON GLI INSEGNANTI DELLA YES**

Your English School



	<b>San Giovanni in Marignano</b>	<b>Misano Adriatico</b>
<b>Luogo</b>	Ist. Comprensivo via Ferrara, 30	Palestra Scuola Colombo
<b>Mensa</b>	Ist. Comprensivo via Ferrara, 30	Scuola Colombo
<b>Se piove</b>	Ist. Comprensivo via Ferrara, 30	Palestra Scuola Colombo

Il corso ha la finalità di supportare gli studenti delle scuole elementari e medie nello svolgimento dei compiti estivi a loro assegnati.

**FLIP BOOK ANIMATION**

**NOVITA'**

CASO - Art Science Movement



	<b>San Giovanni in Marignano</b>	<b>Misano Adriatico</b>
<b>Luogo</b>	Ist. Comprensivo via Ferrara, 30	Palestra Scuola Colombo
<b>Mensa</b>	Ist. Comprensivo via Ferrara, 30	Scuola Colombo
<b>Se piove</b>	Ist. Comprensivo via Ferrara, 30	Palestra Scuola Colombo

Un divertentissimo corso di facile animazione. In un piccolo block notes potrai raccontare una storia con personaggi, animali, oggetti e farli animare.

**FURIOSO CUOCO CURIOSO**

Andreucci Isabella



<b>Luogo</b>	Scuola Carpignola Cattolica
<b>Mensa</b>	Scuola Carpignola Cattolica
<b>Se piove</b>	Scuola Carpignola Cattolica

Divertiamoci, cucinando pietanze con l'utilizzo dei prodotti biologici... chi sarà premiato come migliore chef?

**GELATOMANIA**

Associazione culturale Il Libro a Matita



	<b>Cattolica</b>	<b>Misano Adriatico</b>
<b>Luogo</b>	Scuola Carpignola	Scuola Colombo
<b>Mensa</b>	Scuola Carpignola	Scuola Colombo
<b>Se piove</b>	Scuola Carpignola	Scuola Colombo

Quale occasione migliore di una calda estate per imparare a preparare gustosi gelati di frutta?





## GIARDINAGGIO

Giulianelli Natale



	<b>Cattolica</b>	<b>Misano Adriatico</b>
<b>Luogo</b>	Scuola Carpignola	Scuola Colombo
<b>Mensa</b>	Scuola Carpignola	Scuola Colombo
<b>Se piove</b>	Scuola Carpignola	Scuola Colombo

Seminare e trapiantare germogli e piantine per farne un mini giardino.

## GINNASTICA ARTISTICA

Ranocchi Elena



<b>Luogo</b>	Palestra A. Ercolessi, Palazzetto dello Sport Cattolica,
<b>Mensa</b>	Scuola Carpignola Cattolica
<b>Se piove</b>	Palestra A. Ercolessi, Palazzetto dello Sport Cattolica,

**Il punto di ritrovo è in via S. D'Acquisto** - La ginnastica è l'insieme di abilità, coraggio, riflessi. Riscoprire i grandi attrezzi ginnici tradizionali (come la fune) con la fantasia di bambini ed educatori, darà vita ad esperienze motorie di assoluto valore.

## GIOCHIAMO STUDIANDO

**NOVITA'**

Masi Claudia - Anna Maria Binda



	<b>Cattolica</b>	<b>Misano Adriatico</b>
<b>Luogo</b>	Scuola Carpignola	Scuola Colombo
<b>Mensa</b>	Scuola Carpignola	Scuola Colombo
<b>Se piove</b>	Scuola Carpignola	Scuola Colombo

Si affronterà il dovere di fare i compiti in allegria senza perdere di vista l'aria vacanziera.

## GIOCHIAMO A MASTER CHEF

**NOVITA'**

Andreucci Isabella



<b>Luogo</b>	Scuola Carpignola Cattolica
<b>Mensa</b>	Scuola Carpignola Cattolica
<b>Se piove</b>	Scuola Carpignola Cattolica

Fantasia, creatività ma anche tanta pazienza in cucina creeranno un gioco divertente ed entusiasmante!!!



## GIOCHI DA SPIAGGIA

Coop Mary Poppins



- Luogo** Spiaggia antistante il Parconavi  
**Mensa** Scuola Carpignola Cattolica  
**Se piove** Scuola Carpignola Cattolica

La nostra settimana al mare sarà all'insegna del divertimento, con tanti giochi da "sabbia": biglie, bocce, castelli, secchielli, palette, formine...sole e tanti bagni!!!

## GIOCHI DI ILLUSIONE OTTICA

**NOVITA'**

CASO - Art Science Movement



- |                 | <b>San Giovanni in Marignano</b> | <b>Misano Adriatico</b> |
|-----------------|----------------------------------|-------------------------|
| <b>Luogo</b>    | Ist. Comprensivo via Ferrara, 30 | Scuola Colombo          |
| <b>Mensa</b>    | Ist. Comprensivo via Ferrara, 30 | Scuola Colombo          |
| <b>Se piove</b> | Ist. Comprensivo via Ferrara, 30 | Scuola Colombo          |

Vuoi giocare con la scienza? Attraverso le tecniche dell'arte illusionista si costruiranno divertenti e curiosi giochi ottici.

## GULP COMICS CARTOON

**NOVITA'**

Associazione culturale Il Libro a Matita



- |                 | <b>San Giovanni in Marignano</b> | <b>Misano Adriatico</b> |
|-----------------|----------------------------------|-------------------------|
| <b>Luogo</b>    | Ist. Comprensivo via Ferrara, 30 | Scuola Colombo          |
| <b>Mensa</b>    | Ist. Comprensivo via Ferrara, 30 | Scuola Colombo          |
| <b>Se piove</b> | Ist. Comprensivo via Ferrara, 30 | Scuola Colombo          |

Divertiamoci a realizzare un piccolo giornale di fumetto! Disegnamoci e tuffiamoci nelle nostre avventure...impareremo con lo specchio a disegnare le nostre espressioni facciali...sorridenti...arrabbiati..annoiati e felici come dei veri comics!!!

## IL "CAPANNO" DI PAN DI ZENZERO

Twiner s.a.s.



- Luogo** Scuola Carpignola Cattolica  
**Mensa** Scuola Carpignola Cattolica  
**Se piove** Scuola Carpignola Cattolica

Diamo sfogo alla nostra creatività, con una meravigliosa creazione di pan di zenzero: una piccola cabina da spiaggia, con elementi in pasta di zucchero e zuccherini vari!



## IL PASTICCERE PASTICCIONE

Andreucci Isabella



<b>Luogo</b>	Scuola Carpignola
<b>Mensa</b>	Scuola Carpignola
<b>Se piove</b>	Scuola Carpignola

Creiamo dolci, imparando ad impastare ed a conoscere tutti gli ingredienti che utilizzeremo e le loro caratteristiche principali.

## IL TEATRO SONO IO

**NOVITA'**

Valentina D'Orlando



	Cattolica	Misano Adriatico
<b>Luogo</b>	Scuola Carpignola	Scuola Colombo
<b>Mensa</b>	Scuola Carpignola	Scuola Colombo
<b>Se piove</b>	Scuola Carpignola	Scuola Colombo

Il gruppo di bambini verrà suddiviso in sottogruppi, ognuno dei quali realizzerà scenografie, costumi, sceneggiatura e....reciterà!

## JUDOGIOCANDO

Andreucci Isabella



<b>Luogo</b>	Palestra Centro Kiai, Via del Porto, 17 Cattolica
<b>Mensa</b>	Scuola Carpignola
<b>Se piove</b>	Palestra Centro Kiai, Via del Porto, 17 Cattolica

Attraverso il gioco impariamo a fare judo....rispetto delle regole e del prossimo, afferrare, lanciare, strisciare, rotolare, lottare corpo a corpo sono gli obiettivi da raggiungere....

## KARATE GIOCO SPORT

A.S.D. Shotokan Karate Cattolica



<b>Luogo</b>	Palestrina Palazzetto dello Sport, via S. D'Acquisto, Cattolica
<b>Mensa</b>	Scuola Carpignola
<b>Se piove</b>	Palestrina Palazzetto dello Sport, via S. D'Acquisto, Cattolica

Per sua natura il karate gioco sport è particolarmente ricco di stimoli motori e benefici per lo sviluppo di un corretto equilibrio psico-fisico. E' uno sport dinamico che predilige l'uso di tutti gli arti del corpo. A detta dei medici è uno degli sport più completi.



## LABORATORIO DI SPAGNOLO

**NOVITA'**

Your English School



	<b>San Giovanni in Marignano</b>	<b>Misano Adriatico</b>
<b>Luogo</b>	Ist. Comp.vo via Ferrara, 30	Scuola Colombo
<b>Mensa</b>	Ist. Comp.vo via Ferrara, 30	Scuola Colombo
<b>Se piove</b>	Ist. Comp.vo via Ferrara, 30	Scuola Colombo

Il corso sarà strutturato in modo semplice e divertente con materiale accuratamente selezionato per motivare ed appassionare i ragazzi secondo il proprio livello

## L'APPRENDISTA ELETTRONE

Valentina Urbinati



<b>Luogo</b>	Scuola Colombo
<b>Mensa</b>	Scuola Colombo
<b>Se piove</b>	Scuola Colombo

Un animaletto di pongo con gli occhi che si illuminano! Un biglietto di carta canterino! Divertiti a creare semplici circuiti con materiali sicuri come inchiostro e pongo conduttivo e osserva come le tue creazioni prendono vita: illuminandosi, muovendosi o emettendo suoni.

## L'ARTE DELL'INTRECCIO

Masi Claudia - Anna Maria Binda



	<b>Cattolica</b>	<b>Misano Adriatico</b>
<b>Luogo</b>	Scuola Carpignola	Scuola Colombo
<b>Mensa</b>	Scuola Carpignola	Scuola Colombo
<b>Se piove</b>	Scuola Carpignola	Scuola Colombo

Intrecciando semplice carta di giornale, fili di cotone colorati, raffia, si realizzeranno originali cesti, sottopiatte, braccialetti, cavigliere e coroncine imparando ad amare questa tecnica antica.

## LA FABBRICA DEL CIOCCOLATO

CASO - Art Science Movement



	<b>Cattolica</b>	<b>Misano Adriatico</b>
<b>Luogo</b>	Scuola Carpignola	Scuola Colombo
<b>Mensa</b>	Scuola Carpignola	Scuola Colombo
<b>Se piove</b>	Scuola Carpignola	Scuola Colombo

Il corso ti permetterà di affinare il gusto; sarai tu stesso a produrre: caramelle, gelatine, cioccolatini, lecca lecca e altre cose gustose!!!!



## LA MAGIA DEL PRESTIGIATORE

Giulianelli Natale



	<b>Cattolica</b>	<b>Misano Adriatico</b>
<b>Luogo</b>	Scuola Carpignola	Scuola Colombo
<b>Mensa</b>	Scuola Carpignola	Scuola Colombo
<b>Se piove</b>	Scuola Carpignola	Scuola Colombo

Corso per diventare un vero prestigiatore. Se vuoi divertirti con gli amici facendo magie entra anche tu nella scuola dei maghi.

## LA PROVA DEL CUOCO

CASO - Art Science Movement



	<b>San Giovanni in Marignano</b>	<b>Misano Adriatico</b>
<b>Luogo</b>	Ist. Comprensivo via Ferrara, 30	Palestra Scuola Colombo
<b>Mensa</b>	Ist. Comprensivo via Ferrara, 30	Scuola Colombo
<b>Se piove</b>	Ist. Comprensivo via Ferrara, 30	Palestra Scuola Colombo

I bambini si cimenteranno nell'arte culinaria preparando gustosi piatti freddi adatti all'estate.

## LA SCATOLA FOTOGRAFICA

Valentina Urbinati



	<b>Cattolica</b>	<b>Misano Adriatico</b>
<b>Luogo</b>	Scuola Carpignola	Scuola Colombo
<b>Mensa</b>	Scuola Carpignola	Scuola Colombo
<b>Se piove</b>	Scuola Carpignola	Scuola Colombo

Hai mai fatto una foto? Non hai una macchina fotografica?!?!? Meglio!!! Costruiremo la nostra scatola fotografica con la quale scatteremo foto da mettere in mostra!

## LE MANI IN... PASTA COLORATA!

Twinner s.a.s.



<b>Luogo</b>	Scuola Carpignola
<b>Mensa</b>	Scuola Carpignola
<b>Se piove</b>	Scuola Carpignola

Creatività, fantasia e spirito di osservazione sono gli ingredienti che servono per "creare piccole opere" usando una pasta completamente edibile, che si asciuga all'aria!



## LEGNO

CASO - Art Science Movement



### San Giovanni in Marignano

Misano Adriatico

<b>Luogo</b>	Ist. Comprensivo via Ferrara, 30	Scuola Colombo
<b>Mensa</b>	Ist. Comprensivo via Ferrara, 30	Scuola Colombo
<b>Se piove</b>	Ist. Comprensivo via Ferrara, 30	Scuola Colombo

I bambini realizzeranno tanti piccoli oggetti (dama, marionette, ecc) imparando così a conoscere questo materiale naturale: il legno

## L'INVENTAFAVOLE

**NOVITA'**

Valentina D'Orlando



### Cattolica

Misano Adriatico

<b>Luogo</b>	Scuola Carpignola	Scuola Colombo
<b>Mensa</b>	Scuola Carpignola	Scuola Colombo
<b>Se piove</b>	Scuola Carpignola	Scuola Colombo

Attraverso una serie di immagini da pescare in un mazzo di 30 carte, vedremo nascere una storia da scrivere per poi leggerla ad altri!!

## MAIZENA E FANTASIA

**NOVITA'**

Masi Claudia - A. M. Binda



### Cattolica

Misano Adriatico

<b>Luogo</b>	Scuola Carpignola	Scuola Colombo
<b>Mensa</b>	Scuola Carpignola	Scuola Colombo
<b>Se piove</b>	Scuola Carpignola	Scuola Colombo

Creazioni di calamite, collane, ciondoli, automobiline, con la pasta di maizena faremo di tutto divertendoci.

## MINIBASKET

S.C. Cattolica Basket



<b>Luogo</b>	Palestra ex Filippini via del Porto/Palazzetto dello Sport/Palestra Scuola Media Filippini Cattolica
<b>Mensa</b>	Scuola Carpignola
<b>Se piove</b>	Palestra ex Filippini via del Porto/Palazzetto dello Sport/Palestra Scuola Media Filippini Cattolica

Il basket è un gioco al quale tutti i bambini possono partecipare e non importa se non sai ancora giocare perchè tra tiri, rimbalzi e passaggi passerai una bellissima settimana tra nuovi e vecchi amici.



## MINIBASKET MISANO

A.S.D. Pirates Misano



- Luogo** Tensostruttura via Rossini Misano Adriatico
- Mensa** Scuola Colombo Misano
- Se piove** Tensostruttura via Rossini Misano Adriatico

Avviamento al gioco del minibasket attraverso giochi ludico-educativi.

## MISTO DI ARTI MARZIALI

Polisportiva Universum Klub  
Palestre



- Luogo** Palestra Universum klub, via Mercadante, 14 Cattolica
- Mensa** Istituto Comprensivo via Ferrara, 30 S. Giovanni in M.
- Se piove** Palestra Universum klub, via Mercadante, 14 Cattolica

Corso completo di arti marziali che prevede l'apprendimento di tutte le tecniche marziali con braccia, gambe e lotta libera.

## MOSAICO

Andreucci Isabella



- Luogo** Scuola Carpignola Cattolica
- Mensa** Scuola Carpignola Cattolica
- Se piove** Scuola Carpignola Cattolica

Questo corso ti permetterà di realizzare svariate immagini e composizioni accostando tessere di pietre, terracotta e vetro rigorosamente coloratissime.

## NUOTO CATTOLICA / MISANO

Istruttori piscina comunale  
Cattolica



- Luogo** Piscina Comunale Cattolica, via Francesca da Rimini
- Mensa** Scuola Carpignola Cattolica
- Se piove** Piscina Comunale Cattolica, via Francesca da Rimini

Imparare a nuotare è una cosa molto complessa, soprattutto per chi ha paura dell'acqua. Il corso ti insegnerà le tecniche principali e ti aiuterà a superare ogni difficoltà che potrai incontrare in acqua.



---

**OGNI FESTA UN LAVORETTO****NOVITA'**

Twinner s.a.s.



<b>Luogo</b>	Scuola Carpignola
<b>Mensa</b>	Scuola Carpignola
<b>Se piove</b>	Scuola Carpignola

Creazione di piccoli oggetti usando "pasta colorata" e pezzi di cannuccia, nastri, scatole; ogni giorno per una festività diversa (festa della mamma, del papà, Natale, Pasqua, ecc)

---

**PADDLE DEI PICCOLI**

A.S.D. Cattolica Kite



<b>Luogo</b>	Spiaggia antistante il Parconavi, specchio acqueo interno alle scogliere.
<b>Mensa</b>	Scuola Carpignola Cattolica
<b>Se piove</b>	Scuola Carpignola Cattolica

Il paddle è uno sport emergente, consiste nell'uso di una tavola da surf "maggiorata" e di una pagaia. Il praticante avanza pagaiando in piedi sulla tavola tipo "gondoliere". Il corso propone di dare nozioni di base sull'equilibrio e varie tecniche di virata della tavola.

---

**PALLAVOLANDO**

A.S.D. Cattolica Volley



<b>Luogo</b>	Palazzetto dello sport Cattolica
<b>Mensa</b>	Scuola Carpignola Cattolica
<b>Se piove</b>	Palazzetto dello sport Cattolica

Attraverso proposte di tipo ludico-motorie si avvia un progressivo apprendimento dei fondamentali tecnico-didattici, relativi al gioco della palla rilanciata e della pallavolo: palleggio, bagher, attacco, battuta, punto.

---

**PASTA DI SALE**

Giulianelli Natale



<b>Luogo</b>	Scuola Carpignola Cattolica
<b>Mensa</b>	Scuola Carpignola Cattolica
<b>Se piove</b>	Scuola Carpignola Cattolica

Il colore prende forma di oggetti decorativi con paste colorate!

---





**PICCOLI ARTIGIANI**

**NOVITA'**

Masi Claudia - A. M. Binda

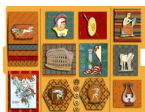

	<b>Cattolica</b>	<b>Misano Adriatico</b>
<b>Luogo</b>	Scuola Carpignola	Scuola Colombo
<b>Mensa</b>	Scuola Carpignola	Scuola Colombo
<b>Se piove</b>	Scuola Carpignola	Scuola Colombo

Costruzione di piccoli manufatti con materiali poveri. Cemento per creare oggetti utili e divertenti. Recupero di materiali: sassi, foglie, conchiglie, tappi, ecc.

**PICCOLI CAKE DESIGNER CREANO: BISCOTTI**

Twinner s.a.s.



<b>Luogo</b>	Scuola Carpignola Cattolica
<b>Mensa</b>	Scuola Carpignola Cattolica
<b>Se piove</b>	Scuola Carpignola Cattolica

Dall'impasto alla copertura con decorazione di biscotti, utilizzando pasta di zucchero colorata e decori di zucchero (codette, perline...)

**PICCOLI CAKE DESIGNER CREANO: MINI MUFFIN**

Twinner s.a.s.



<b>Luogo</b>	Scuola Carpignola Cattolica
<b>Mensa</b>	Scuola Carpignola Cattolica
<b>Se piove</b>	Scuola Carpignola Cattolica

Dalla creazione alla decorazione di piccoli muffin usando pasta di zucchero colorata e zuccherini (codette, perline...).

**PICCOLO CIRCO**

Emanuela Tonti



<b>Luogo</b>	Palestra Scuola Carpignola
<b>Mensa</b>	Scuola Carpignola Cattolica
<b>Se piove</b>	Scuola Carpignola Cattolica

Un corso per esplorare ed imparare attraverso il gioco e l'allenamento, le discipline del circo: giocoleria, primi elementi di acrobatica e clownerie.



## PING PONG

S.C. Cattolica Basket



<b>Luogo</b>	Palestra ex Filippini via del porto 17, piano rialzato
<b>Mensa</b>	Scuola Carpignola Cattolica
<b>Se piove</b>	Scuola Carpignola Cattolica

Il ping pong è uno sport che ha diffusione mondiale molto ampia, sia perchè è una disciplina olimpica, sia perchè viene svolto a scopi ricreativi.

## PITTURA

Associazione culturale Il Libro a Matita



	<b>San Giovanni in Marignano</b>	<b>Misano Adriatico</b>
<b>Luogo</b>	Ist. Comprensivo via Ferrara, 30	Scuola Colombo
<b>Mensa</b>	Ist. Comprensivo via Ferrara, 30	Scuola Colombo
<b>Se piove</b>	Ist. Comprensivo via Ferrara, 30	Scuola Colombo

I bambini realizzeranno il proprio quadro, avvicinandosi ai grandi artisti della Storia dell'Arte. Si potrà dipingere un quadro "en plain air" o realizzare un Falso d'autore

## POP UP BOOK - COSTUIAMO UN LIBRO 3D

**NOVITA'**

CASO - Art Science Movement



	<b>San Giovanni in Marignano</b>	<b>Misano Adriatico</b>
<b>Luogo</b>	Ist. Comprensivo via Ferrara, 30	Scuola Colombo
<b>Mensa</b>	Ist. Comprensivo via Ferrara, 30	Scuola Colombo
<b>Se piove</b>	Ist. Comprensivo via Ferrara, 30	Scuola Colombo

Hai mai realizzato un libro in 3D? Beh in questo corso potrai imparare a farlo, naturalmente raccontando una storia e imparando la tecnica del 3D.

## ROLLER

A.S.D. Team Regina

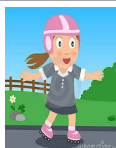

<b>Luogo</b>	Pista di pattinaggio Parco della Pace
<b>Mensa</b>	Scuola Carpignola Cattolica
<b>Se piove</b>	Scuola Carpignola Cattolica

Questo corso si presenta come un'attività ludica e ricreativa per bambini di età compresa tra i 6 e i 13 anni che vogliono avvicinarsi allo sport del pattinaggio sui rollerblade.



## SCULTURE E BOLLE DI SAPONE

**NOVITA'**

CASO - Art Science Movement



	<b>San Giovanni in Marignano</b>	<b>Misano Adriatico</b>
<b>Luogo</b>	Ist. Comprensivo via Ferrara, 30	Scuola Colombo
<b>Mensa</b>	Ist. Comprensivo via Ferrara, 30	Scuola Colombo
<b>Se piove</b>	Ist. Comprensivo via Ferrara, 30	Scuola Colombo

Potrai realizzare sculture particolari con il sapone per dare sfogo alla tua fantasia!!! Infine gioco e divertimento con tante bolle di sapone!!!

## SCULTURE IN TERRACOTTA

Natale Giulianelli



<b>Luogo</b>	Laboratorio di educazione all'immagine, Piazza Repubblica, Cattolica
<b>Mensa</b>	Scuola Carpignola
<b>Se piove</b>	Laboratorio di educazione all'immagine, Piazza Repubblica, Cattolica

Creazione in creta di sculture in terracotta.

## SKI PARK

**NOVITA'**

Polisportiva Universum  
Klub Palestre

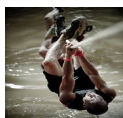

<b>Luogo</b>	Palestra Universum klub, via Mercadante, 14 Cattolica
<b>Mensa</b>	Istituto Comprensivo via Ferrara, 30 S. Giovanni in M.
<b>Se piove</b>	Palestra Universum klub, via Mercadante, 14 Cattolica

Percorsi con ponte tibetano, di destrezza motoria e abilità', passaggi su funi e scale.

## SKATEBOARD PER TUTTI

A.S.D. Team Regina



<b>Luogo</b>	Pista di pattinaggio Parco della Pace
<b>Mensa</b>	Scuola Carpignola Cattolica
<b>Se piove</b>	Scuola Carpignola Cattolica

Dedicato ai più giovani, questo corso di skateboard viene proposto in maniera ludica, ricreativa e polivalente con uno sguardo attento alle relazioni e al rispetto di piccole regole avvicina i bambini/e allo skate con la massima sicurezza.



## STAMPIAMO LA TELA

**NOVITA'**

Masi Claudia - A. M. Binda



### Luogo

### Cattolica

Scuola  
Carpignola

### Misano A

Scuola Colombo

### Mensa

Scuola  
Carpignola

Scuola Colombo

### Se piove

Scuola  
Carpignola

Scuola Colombo

Creare decorazioni per la tela, costruire timbri con materiale di uso comune, conoscere le tecniche della tradizione popolare (stampa romagnola) utilizzo di materiale come patate, sughero, elementi vegetali.

## SNORKELLING CATTOLICA E MISANO

Istruttori piscina comunale Cattolica



### Luogo

Piscina Comunale Cattolica, via  
Francesca da Rimini

### Mensa

Scuola Carpignola Cattolica

### Se piove

Piscina Comunale Cattolica, via  
Francesca da Rimini

Lo snorkelling è semplice e divertente, economico, non ha limiti d'età e può essere fatto quasi ovunque. Lo snorkelling è facile e sicuro.

## SUMMER ENGLISH COURSE

Yes - Your English School



### San Giovanni in Marignano

### Misano Adriatico

### Luogo

Ist. Comp.vo  
via Ferrara, 30

Scuola Colombo

### Mensa

Ist. Comp.vo  
via Ferrara, 30

Scuola Colombo

### Se piove

Ist. Comp.vo  
via Ferrara, 30

Scuola Colombo

Il corso sarà strutturato in modo semplice e divertente con "activity - base material" selezionato appositamente per motivare e appassionare i ragazzi.

## TAEKWONDO ACROBatico

Taekwondo Olimpico Cattolica



### Cattolica

### Misano Adriatico

### Luogo

Palestra via del  
Porto 17

Tensostruttura  
via Rossini

### Mensa

Scuola Carpignola

Scuola Colombo

### Se piove

Palestra via del  
Porto 17

Tensostruttura  
via Rossini

Impara l'arte acrobatica: rottura tavolette, calci in volo, armi, evoluzioni



## TAEKWONDO OLIMPICO

Taekwondo Olimpico Cattolica



	<b>Cattolica</b>	<b>Misano Adriatico</b>
<b>Luogo</b>	Palestra via del Porto, 17	Tensostruttura via Rossini
<b>Mensa</b>	Scuola Carpignola	Scuola Colombo
<b>Se piove</b>	Palestra via del Porto, 17	Tensostruttura via Rossini

Lo sviluppo di valori morali (il rispetto per il prossimo e la lealtà) e di alcuni aspetti caratteriali (la tenacia e il self control) attraverso la pratica del taekwondo.

## TENNIS CERRI 1928 CATTOLICA

Circolo Tennis Cattolica



<b>Luogo</b>	Circolo Tennis via Donizetti, Cattolica
<b>Mensa</b>	Scuola Carpignola Cattolica
<b>Se piove</b>	Circolo Tennis via Donizetti, Cattolica

Il progetto è rivolto a tutti i bambini e prevede attività formative che permettono di sviluppare le capacità necessarie al gioco del tennis.

## TENNIS MISANO

A.T.D. Misano Out



<b>Luogo</b>	Palazzetto dello Sport, via Rossini, 8 Misano Adriatico
<b>Mensa</b>	Scuola Colombo Misano
<b>Se piove</b>	Palazzetto dello Sport, via Rossini, 8 Misano Adriatico

Il tennis è uno sport molto divertente. Attraverso voleè, smash, dritti e rovesci potrai divertirti con i tuoi amici in grandi sfide.

## TUFFI CATTOLICA E MISANO

Istruttori piscina com.le Cattolica



<b>Luogo</b>	Piscina Comunale Cattolica, via Francesca da Rimini
<b>Mensa</b>	Scuola Carpignola Cattolica
<b>Se piove</b>	Piscina Comunale Cattolica, via Francesca da Rimini

Perchè non studiare le varie possibilità di entrata attraverso la conoscenza tecnico - posturale?



---

**UNCINETTO SENZA UNCINETTO****NOVITA'**

Licitra Laura



---

<b>Luogo</b>	Scuola Carpignola Cattolica
<b>Mensa</b>	Scuola Carpignola Cattolica
<b>Se piove</b>	Scuola Carpignola Cattolica

Creiamo fiori, sciarpe e accessori veloci e coloratissimi!!!!

---

**ZUMBA**

La Nuova Accademia



---

<b>Luogo</b>	Istituto Comprensivo via Ferrara, 30 San Giovanni in Marignano
<b>Mensa</b>	Istituto Comprensivo via Ferrara, 30 San Giovanni in Marignano
<b>Se piove</b>	Istituto Comprensivo via Ferrara, 30 San Giovanni in Marignano

Danza di gruppo che utilizza i ritmi e i movimenti della musica afro - caraibica, mixati con i movimenti tradizionali dell'aerobica.

---



**Società Cooperativa Sociale ARL  
IL MAESTRALE**

## **Centro estivo Smile Park**



### CHI SIAMO



La *Cooperativa sociale "Il maestrale"* è una cooperativa promossa dalla Parrocchia di San Pio V a Cattolica e si propone di aiutare pedagogicamente e socialmente i bambini, i ragazzi, gli adolescenti e le loro famiglie nel cammino di crescita umana promuovendo il loro sviluppo sociale, affettivo, intellettuale, morale, fisico ed accompagnandoli nel loro inserimento sociale.

Crediamo fermamente che il lavoro in rete e la sinergia operativa siano tasselli fondamentali per operare nell'ambito del sociale; a tal fine ci prefiggiamo di lavorare e crescere nel territorio per il territorio; collaborando con gli enti pubblici, privati e le realtà aggregative già operanti, per poter meglio elaborare progetti globali.

Collaboriamo con diversi enti pubblici e privati quale strumento di servizio e luogo di aggregazione sociale per le scuole, le famiglie, le parrocchie e i centri sociali in genere.

Siamo una cooperativa senza scopo di lucro: ci proponiamo di creare posti di lavoro qualificati e competenti nel campo dell'insegnamento, dell'animazione e dei servizi sociali.

### Il nostro metodo di lavoro

L'approccio educativo dei nostri operatori si fonda su due principi, per noi, fondamentali:

#### **1) L'ACCOGLIENZA**

Accogliere significa dare importanza alla persona in quanto tale, con le proprie caratteristiche, doti e qualità.

Accogliere significa essere aperti alle domande e alle esigenze di ciascuno, ponendosi in un clima di ascolto attivo e costruttivo, senza pretendere la risoluzione immediata di eventuali problemi.

#### **2) LA PARTECIPAZIONE ATTIVA**

Le persone vengono coinvolte emotivamente nelle attività e si dà l'opportunità di esercitarsi a pensare, agire e decidere in modo democratico.



### I nostri servizi:

Educatori di sostegno e di classe nelle scuole pubbliche e private, centri estivi, sportello informa immigrati, corsi di alfabetizzazione per adulti e bambini stranieri, tagesmutter, corsi di formazione per tagesmutter, Centro per le Famiglie distrettuale.

QUANDO  
E DOVE

**Lo Smile Park è aperto dall'8 giugno al 5 settembre. Dal 8 al 20 giugno e dal 31 agosto al 5 settembre** presso gli spazi della **Parrocchia di San Benedetto**. In queste settimane non sarà disponibile il servizio di scuolabus, quindi non sarà attivo il servizio mensa e non si svolgeranno le uscite del martedì e del venerdì. **Uscita unica alle 13,30.**

**Dal 22 giugno al 29 agosto** il centro estivo si svolgerà presso la **scuola primaria Repubblica**, con servizio di scuolabus attivo, mensa, spiaggia e uscite. **La programmazione di queste settimane sarà illustrata di seguito.**

LA NOSTRA  
"SQUADRA"

Il coordinamento dello Smile Park è affidato a due coordinatrici-responsabili, che saranno sempre reperibili, durante gli orari di apertura del Centro Estivo, per qualsiasi informazione, confronto e chiarimento. Ogni fascia di età è coordinata da 1 educatore-animatore responsabile. Gli educatori-animatori saranno in numero adeguato ai partecipanti. Tutto il personale è altamente specializzato nel settore educativo.

Gli operatori accoglieranno ogni bambino e lo sosterranno nel percorso educativo, rispettandone esigenze, tempi e ritmi all'interno del contesto del Centro Estivo. Gli educatori e tutto il personale collaboreranno per creare un clima positivo che caratterizzi i diversi momenti della giornata, in cui i bambini si

sentano riconosciuti e valorizzati, e dove gli adulti presenti possano essere un punto di riferimento affettivo e di confronto per ogni bambino.





## ISCRIZIONI

Le **iscrizioni** sono **aperte** da **LUNEDI' 11 MAGGIO** nei seguenti orari: 9,30-12,30 (dal lunedì al sabato), fino al 30 maggio anche il martedì e il giovedì pomeriggio dalle 16,00 alle 18,00 su appuntamento, **presso l'ufficio parrocchiale San Pio**, via XX settembre, 3 con possibilità di usufruire del parcheggio interno!!

I partecipanti si possono iscrivere a una o più settimane in relazione alle necessità o al gradimento. Nel **periodo di apertura del cento estivo** sarà possibile fare il saldo settimanale il **mercoledì e il giovedì** della settimana precedente direttamente **presso la scuola** primaria Repubblica dalle 7,45 alle 9,00.

Il centro accoglierà un massimo di 100 e un minimo di 20 iscritti settimanali.

All'atto dell'iscrizione dovrà essere versata una **caparra** di € 15,00 per ogni settimana prenotata, che non sarà rimborsata in caso di mancata partecipazione.

La quota relativa all'uscita settimanale e il buono pasto non sono compresi nel costo settimanale.

**DOCUMENTI NECESSARI:** fotocopia del libretto sanitario del bambino, del codice fiscale e del libretto delle vaccinazioni.

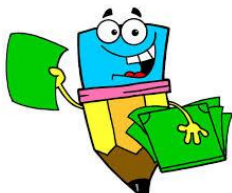



## LA NOSTRA GIORNATA

Ore 7,45 – 8,45 GIOCHI DI ACCOGLIENZA

Ore 9,00 SALUTO IN CERCHIO E SUDDIVISIONE NELLE DIVERSE  
ATTIVITA'

Ore 9,15 –10,15 LABORATORI E ATTIVITA' GIOCO SPORT

Ore 10,15 –10,30 MERENDA

Ore 10,30-11,45 LABORATORI E ATTIVITA' GIOCO SPORT

Ore 11,45-13,00 PRANZO PRESSO LA SCUOLA CARPIGNOLA (i  
buoni pasto devono essere acquistati presso la  
segreteria della cooperativa Il Maestrale), laboratori e  
giochi per coloro che non mangiamo in mensa in  
attesa dell'uscita.

Ore 12,00-13,00 PRIMA USCITA

Ore 13,00-15,00 ATTIVITA' DI GRUPPO E  
SVOLGIMENTO COMPITI

Ore 15,00 – 15,30 SECONDA USCITA

Ore 15,30 – 17,30 LUNEDI' E MERCOLEDI' SPIAGGIA  
MARTEDI', GIOVEDI' E VENERDI' GIOCHI DI  
GRUPPO A SCUOLA

ORE 17,30 – 18,00 TERZA USCITA (questo orario si attiverà solo al  
raggiungimento di un numero  
minimo di iscritti)

SABATO UNICA USCITA ALLE ORE 13,00





## LA NOSTRA SETTIMANA

**Lunedì** sarà presentato il tema settimanale e si inizieranno laboratori e attività di gioco sport inerenti.

Nella giornata del **martedì/giovedì** sarà organizzata un'**uscita**, con rientro alle ore 15,30. Le uscite verranno svolte a: FIABILANDIA, AQUAMANIA, FATTORIE DIDATTICHE, MUSEI... (**LE METE DELLE USCITE POTRANNO CAMBIARE A SECONDA DELLA DISPONIBILITA' DEL SERVIZIO DI TRASPORTO COMUNALE.**)

LA **QUOTA** DI PARTECIPAZIONE ALL'**USCITA** SETTIMANALE VA VERSATA **ENTRO IL GIOVEDÌ' MATTINA DELLA SETTIMANA PRECEDENTE**. Se le iscrizioni saranno più di 50, si faranno due gruppi, uno farà l'uscita il martedì e uno il giovedì; il gruppo restante, svolgerà attività all'interno del centro estivo. Se le iscrizioni saranno meno di 50, si farà un'unica uscita il martedì.

Il **mercoledì mattina** proseguiranno laboratori e attività inerenti al tema settimanale, con la presenza di un **esperto esterno** che farà conoscere più da vicino il tema trattato.

Il **venerdì mattina** sarà trascorso presso la **SPIAGGIA** adiacente alla Lampara. I bambini saranno **accompagnati e ritirati in spiaggia dai genitori stessi**, mantenendo gli stessi orari di ingresso e di uscita.

Il **sabato mattina** si svolgerà la festa di fine settimana, organizzata seguendo il tema settimanale.

**Uscita per tutti alle ore 13,00,**

**Novità 2015:** nelle giornate di martedì e giovedì verranno organizzate attività e giochi inerenti il tema settimanale, **IN LINGUA INGLESE**.

## LO ZAINETTO SMILE

E' necessario portare **SEMPRE** con sé: acqua, merenda, cappellino, asciugamano, costume, sandali di gomma, protezione solare, un cambio completo, scarpe da tennis. Nel giorno dell'uscita è necessario portare inoltre il pranzo al sacco.





## LE SMILE ATTIVITA'

Il GIOCO è alla base delle diverse attività che verranno proposte. Esso non sarà predeterminato e deciso a priori dall'adulto, ma pensato in modo da lasciare ai bambini la possibilità di intervenire, modificandolo ed interpretandolo in modo diverso. I bambini saranno protagonisti attivi e partecipi del gioco contribuendo a conferirgli un significato attivo e personale. L'EDUCATORE, partendo dalle idee dei singoli, coglierà il momento adatto in cui proporre e guidare ad una regola condivisa.

SCOPO DELLE ATTIVITA' è favorire nei bambini la capacità di comunicare e stare con gli altri, sviluppare una relazione educativa adulto/bambino di ascolto e collaborazione reciproca, offrire ai bambini la possibilità di sperimentare nuove attività e più autentiche forme di espressione e affiancare le famiglie nel loro compito educativo nel periodo estivo.

Nell'ORGANIZZAZIONE dei GRUPPI, i bambini verranno suddivisi: per fasce di età', a seconda delle attività di esplorazione e ludico/ricreative; per tipologie di attività, gruppi di interesse che cercheranno di rispondere alle inclinazioni e ai gusti personali dei bambini lasciando loro la possibilità di scegliere a quale proposta di gioco o attività aderire.



# ESTATE 2015





Dal 08 al 13 giugno:

"I PINGUINI DI MADAGASCAR...carini e coccolosi, ragazzi..."

SABATO 15 DALLE 10 ALLE 12, FESTA APERTA A TUTTI GLI I-  
SCRITTI ANCHE DELLE SETTIMANE SUCCESSI-  
VE. OSPITE SPECIALE:

Uscita e mensa: no

Dove: Sala adiacente alla Parrocchia di San Benedetto

Orario: 7,45-13,30



Dal 15 al 20 giugno:

"I MINIONS... #@\$!?!??? = BANANA"

Uscita e mensa: no

Dove: Sala adiacente alla Parrocchia di  
San Benedetto

Orario: 7,45-13,30



Dal 22 al 27 giugno:

"MUNE...l'universo a portata di mano"

Uscita: Planetario di Riccione

Mensa e spiaggia: sì

Dove: Scuola primaria Repubblica

Orario: 7,45-13,30 - 13,30-15,30 (18,00)





Dal 29 giugno al 4 luglio:

"L'ERA GLACIALE...l'alba dei dinosauri"

Uscita: Acquamania

Mensa e spiaggia: sí

Dove: Scuola primaria Repubblica

Orario: 7,45-13,30 - 13,30-15,30 (18,00)



Dal 6 al 11 luglio:

"SPONGEBOB...Volete un KRABBY  
PATTY ragazzi? Sí signor capitano!!"

Uscita: Escursione San Bartolo

Mensa e spiaggia: sí

Dove: Scuola primaria Repubblica

Orario: 7,45-13,30 - 13,30-15,30 (18,00)

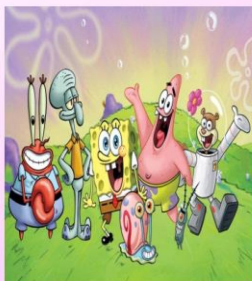

Dal 13 al 18 luglio:

"SHREK... nel regno di Lontano Lontano"

Uscita: Fiabilandia

Mensa e spiaggia: sí

Dove: Scuola primaria Repubblica

Orario: 7,45-13,30 - 13,30-15,30 (18,00)





Dal 20 al 25 luglio:

**"IL MERAVIGLIOSO MONDO DI GUMBALL"**

Uscita: Acquamania

Mensa e spiaggia: sí

Dove: Scuola primaria Repubblica

Orario: 7,45-13,30 - 13,30-15,30 (18,00)



Dal 27 luglio al 1 agosto:

**"MR. PEABODY E SHERMAN... un viaggio dentro l'altro"**

Uscita: Ca' Santino

Mensa e spiaggia: sí

Dove: Scuola primaria Repubblica

Orario: 7,45-13,30 - 13,30-15,30 (18,00)



Dal 3 al 8 agosto:

**"I CROODS..non nasconderti, seguì il sole e troverai il domani "**

Uscita: Acquamania

Mensa e spiaggia: sí

Dove: Scuola primaria Repubblica

Orario: 7,45-13,30 - 13,30-15,30 (18,00)





Dal 10 al 15 agosto:

**"GARFIELD... caccia alla lasagna"**

Chiuso il 15 agosto.

Uscita: Acquamania

Uscita: Mensa e spiaggia: sí

Dove: Scuola primaria Repubblica

Orario: 7,45-13,30 - 13,30-15,30 (18,00)



Dal 17 al 22 agosto:

**"FROZEN & BIG HERO 6...**

**fredde come il ghiaccio, forti come super eroi"**

Uscita: Acquamania

Mensa e spiaggia: sí

Dove: Scuola primaria Repubblica

Orario: 7,45-13,30 - 13,30-15,30 (18,00)



Dal 24 al 29 agosto:

**"LILO E STICH... ohana significa famiglia"**

Uscita: Ca' Santino

Mensa e spiaggia: sí

Dove: Scuola primaria Repubblica

Orario: 7,45-13,30 - 13,30-15,30 (18,00)







Dal 31 agosto al 5 settembre:

"IL MEGLIO DI..."

uscita: NO

Mensa e spiaggia: NO

Dove: Scuola primaria Repubblica

Orario: 7,45-13,30



### **I NOSTRI CONTATTI:**

MARICA 3462403479

ANGELA 3462402070

Segreteria: via XX Settembre, 3  
47841 Cattolica (Rn)

### **Orari di apertura segreteria:**

dalle 9,30 alle 12,30 dal lunedì al sabato, per tutta l'estate;

dalle 16,00 alle 18,00 martedì e giovedì su appuntamento dall'12 al 28 MAGGIO.



Lo STAFF del Centro Estivo  
SMILE PARK  
Vi aspetta

MARTEDI' 28 APRILE 2015

OPPURE

MARTEDI' 12 MAGGIO 2015

alle ore 20,30  
PRESSO  
la Domus  
(di fronte alla Parrocchia di San Pio)

per presentarvi  
le coordinatrici,  
gli educatori,  
le modalità di iscrizione  
e il programma dell'estate 2015.



## TARIFFE SMILE PARK

TARIFFE	Residenti	Sconto Fratelli	Non Residenti
Settimana 07.45-13.30	€ 32.00	€ 22.50	€ 38.50
+ Pasti	€ 56.00	€ 46.50	€ 62.50
Settimana 07.45-15.30	€ 40.00	€ 30.50	€ 46.50
+ Pasti	€ 64.00	€ 54.50	€ 70.50
Settimana 07.45-18.00	€ 48.00	€ 38.50	€ 54.50
+ Pasti	€ 72.00	€ 62.50	€ 78.50
Settimana 13.30-18.00	€ 22.00	€ 12.50	€ 28.50
Quota Assicurativa	€ 9.50		

All'atto dell'iscrizione dovrà essere versata una **caparra** di € 15,00 per ogni settimana prenotata, che non sarà rimborsata in caso di mancata partecipazione.

La quota dell'uscita settimanale non è compresa nel costo della settimana e va versata entro il giovedì della settimana precedente.

I buoni pasto vanno acquistati presso la segreteria del Maestrale.

**Il sabato uscita unica alle ore 13.00 senza servizio mensa.**



## SMILE PARK

### Scheda di Iscrizione



		6-8 Anni (I, II)	9-11 Anni (III, IV, V)	12-14 Anni (Medie)	Uscita 13.30	Uscita 15.30	Uscita 18.00	13.30 18.00	Mensa	Sabato
1	08-13 Giugno									
2	15-20 Giugno									
3	22-27 Giugno									
4	29-04 Luglio									
5	06-11 Luglio									
6	13-18 Luglio									
7	20-25 Luglio									
8	27-01 Agosto									
9	03-08 Agosto									
10	10-15 Agosto									
11	17-22 Agosto									
12	24-29 Agosto									
13	31-05 Settembre									

Barrare l'età del bambino nelle settimane di frequenza e le opzioni scelte (orario, mensa, sabato).



**DOMANDA DI ISCRIZIONE**  
**AL CENTRO ESTIVO**  
**SMILE PARK**

I sottoscritt \_\_\_\_\_ , in qualità  
 di genitore/tutore, versa una caparra di € \_\_\_\_\_ e rivolge  
 domanda di ammissione del propri figli al centro estivo  
 smile park.

**NOME E COGNOME** \_\_\_\_\_

**NATO A** \_\_\_\_\_ **PROV.** \_\_\_\_\_

**IL** \_\_\_\_\_

**RESIDENTE A** \_\_\_\_\_

**IN VIA** \_\_\_\_\_ **N** \_\_\_\_\_

**DOMICILIO ESTIVO** \_\_\_\_\_

**RECAPITI TELEFONICI**

**casa** \_\_\_\_\_ **cell.madre** \_\_\_\_\_

**altro** \_\_\_\_\_ **uff.** \_\_\_\_\_

**cell. Padre** \_\_\_\_\_

**CLASSE FREQUENTATA** \_\_\_\_\_

**SCUOLA** \_\_\_\_\_

**NR. LIBRETTO SANITARIO** \_\_\_\_\_

\_\_\_\_\_

Acconsento al trattamento dei dati personali ai sensi della  
normativa vigente.

**Firma** \_\_\_\_\_



## Circolo Nautico Cattolica



Il Circolo Nautico Cattolica da oltre venti anni organizza corsi di vela e di windsurf e sup per ragazzi e adulti. I corsi sono tenuti da istruttori della Federazione Italiana Vela, con il coordinamento di un Direttore e di un Responsabile Tecnico, per ognuna delle tre discipline. Il Circolo mette a disposizione degli allievi le imbarcazioni e le tavole per le uscite in mare e i giubbotti salvagente omologati. E' indispensabile saper nuotare ed è **obbligatorio presentare un certificato di sana e robusta costituzione.**

La durata dei corsi è di una settimana, dal lunedì al venerdì.

Da sempre il nostro obiettivo è che gli allievi si avvicinino alla cultura dell'andar per mare e diventino velocemente capaci di gestire la barca, il windsurf e il sup, da soli, in completa sicurezza, in modo semplice e naturale, crediamo che per insegnare serva serenità e un luogo in cui tutte le variabili siano sotto controllo. Il Circolo Nautico Cattolica ha una sede ben attrezzata per tutte le discipline sportive proposte.

Buon vento!!!

Il direttore della scuola vela  
Gabriele Clementi

### RADUNO:

Presso il Circolo Nautico Cattolica  
Via Carducci 118

### INFORMAZIONI:

Circolo Nautico Cattolica Associazione Dilettantistica  
Via Carducci 118 – 47841 Cattolica (RN)  
tel. 0541 953810 fax 0541 963362  
e-mail: [info@cncattolica.it](mailto:info@cncattolica.it) [www.cncattolica.it](http://www.cncattolica.it)

La segreteria è aperta al pubblico al mattino dal lunedì al sabato dalle ore 10,30 alle ore 12,00 e al pomeriggio dal lunedì al venerdì dalle ore 15,30 alle ore 17,00



## Circolo Nautico Cattolica

(età minima 7 anni compiuti)

1° CORSO VELA	dal 15/06 al 19/06 orario 09,00 - 12,30
2° CORSO VELA	dal 29/06 al 03/07 orario 09,00 - 12,30
3° CORSO VELA	dal 13/07 al 17/07 orario 09,00 - 12,30
4° CORSO VELA	dal 27/07 al 31/07 orario 09,00 - 12,30
5° CORSO VELA	dal 10/08 al 14/08 orario 09,00 - 12,30
1° CORSO WINDSURF	dal 22/06 al 26/06 orario 09,00 - 12,30
2° CORSO WINDSURF	dal 07/07 al 10/07 orario 09,00 - 12,30
1° CORSO SUP	dal 15/06 al 19/06 orario 14,30 - 18,00
2° CORSO SUP	dal 29/06 al 03/07 orario 14,30 - 18,00

TIPO CORSO	ORARIO
Corso vela / windsurf	09,00 - 12,30
Corso sup	14,30 - 18,00
Residenti	€ 32,00
Sconto fratello (-30%)	€ 22,50
Non residenti	€ 38,50
<b>Tessera F.I.V. + Assicurazione</b>	
* ragazzi nati dal 2003 in poi	€ 15,00
* ragazzi nati entro il 2002	€ 20,00

**L'intero importo del corso va saldato al momento dell'iscrizione.**

Si ricorda che ai sensi dell'art. 15, comma 1°, lett. *i-quinquies* del TUIR e relativo decreto di attuazione del 28/03/2007, le spese, per un importo non superiore a 210,00 euro all'anno, sostenute per l'iscrizione annuale e l'abbonamento, per i ragazzi di età compresa tra i 5 e 18 anni, ad associazioni sportive dilettantistiche, sono detraibili nella misura del 19% e che l'associazione risulta in possesso dei requisiti a tale fine richiesti



## Circolo Nautico Cattolica

### SCHEDA ISCRIZIONE AI CORSI ESTIVI

**a partire da Lunedì 18 maggio**

Orario segreteria Circolo: mattina dalle 09.30 alle 12.00

Pomeriggio dalle 15.30 alle 17.30

Sabato dalle 09.00 alle 12.00

Il sottoscritto (cognome e nome Genitore).....  
genitore dell'allievo (cognome e nome Ragazzo/a).....  
nato il.....a.....  
codice fiscale.....  
residente a.....in via.....  
tel.....cell.....

**CHIEDE DI ISCRIVERE IL PROPRIO FIGLIO/A AI CORSI ESTIVI**  
(barrare le attività prescelte)

### DATE E ORARI DEI CORSI

- |  |   |
|--|---|
| <input type="checkbox"/> 1° CORSO VELA     | dal 15/06 al 19/06 orario 09,00 - 12,30 |
| <input type="checkbox"/> 2° CORSO VELA     | dal 29/06 al 03/07 orario 09,00 - 12,30 |
| <input type="checkbox"/> 3° CORSO VELA     | dal 13/07 al 17/07 orario 09,00 - 12,30 |
| <input type="checkbox"/> 4° CORSO VELA     | dal 27/07 al 31/07 orario 09,00 - 12,30 |
| <input type="checkbox"/> 5° CORSO VELA     | dal 10/08 al 14/08 orario 09,00 - 12,30 |
| <input type="checkbox"/> 1° CORSO WINDSURF | dal 22/06 al 26/06 orario 09,00 - 12,30 |
| <input type="checkbox"/> 2° CORSO WINDSURF | dal 07/07 al 10/07 orario 09,00 - 12,30 |
| <input type="checkbox"/> 1° CORSO SUP      | dal 15/06 al 19/06 orario 14,30 – 18,00 |
| <input type="checkbox"/> 2° CORSO SUP      | dal 29/06 al 03/07 orario 09,00 - 12,30 |





## Circolo Nautico Cattolica

### CORSO VELA

- **Principianti:** si effettua al mattino dalle ore 09,00 (il ricevimento già dalle ore 08,30) alle ore 12,30; attraverso un percorso ludico gli allievi vengono avvicinati all'arte marinara. Dal primo giorno giochi di acquaticità. Il secondo giorno breve lezione a terra e subito in acqua sulla barca ad affrontare i primi bordi in mare.
- **I Livello:** si effettua al mattino ed rivolto a chi ha già svolto un corso di vela principianti e desidera approfondire ulteriormente le proprie capacità. L'ultimo giorno mini - crociera in barca in completa autonomia (condizioni del mare permettendo)
- **II Livello:** si effettua al pomeriggio dalle ore 14,30 alle ore 18,00 ed è rivolto a chi ha già svolto brillantemente almeno un corso di vela I livello e desidera approfondire ulteriormente le proprie capacità.

### CORSO WINDSURF

- **Principianti:** si effettua al mattino dalle ore 09,00 (il ricevimento già dalle ore 08,30) alle ore 12,30; in acqua sulla tavola per trovare l'equilibrio e subito pratica con la vela per iniziare a "sentire il vento nelle braccia". È uno sport inebriante e, grazie alle attrezzature particolari che il circolo possiede, lo possono praticare anche i più piccoli.

### CORSO SUP

- **Principianti:** si effettua al pomeriggio dalle ore 14,30 alle ore 18,00. E' lo sport del momento. Quando sei sulla tavola da surf e non c'è onda cosa fai? Remi! Si va subito in acqua sul surf con la pagaia per trovare l'equilibrio e iniziare a spostarsi in acqua. Se siamo fortunati alla fine del corso proveremo a fare qualche "surfata" sulle onde.

.....**da mettere nello zainetto**.....

Sandali chiusi di gomma, cappellino da sole, costume di ricambio, asciugamano o accappatoio, protezione solare, una bottiglietta d'acqua, merenda













